

Municipalité

Adstock

Secteur Saint-Méthode

Adresse

-

10e Rang

Nom

Maison Joseph Turgeon

PIMIQ ID

206086

Type de bien Bâtiment principal

## • Description architecturale

Plan au sol

Nbr d'étages

Annexe(s)

Saillie(s)

Fondations

Murs

Forme de toit

Matériaux toit

Porte(s)

Fenêtres

Lucarne(s)



4828



4829



4830

Ornementation

• **Style architectural**

Bâtiment(s) secondaire(s) d'intérêt

Maison de colonisation

• **État général**

État physique Mauvais

Authenticité Passable

Fonction actuelle Abandonnée

Fonction d'origine

Date liste terrain

Autre date -

Source de la date

Info

Notes Maison abandonnée située devant le 265, 10e Rang

Municipalité

Adstock Secteur Saint-Méthode

Adresse - 10e Rang

Nom Croix de chemin intersection 10e rang et route Hamann PIMIQ ID  
206087

Type de bien Croix de chemin / calvaire

• **Description architecturale**

Plan au sol

Nbr d'étages

Annexe(s)

Saillie(s)

Fondations

Murs

Forme de toit

Matériaux toit

Porte(s)

Fenêtres

Lucarne(s)



4832



4831

Ornementation

• **Style architectural**

Bâtiment(s) secondaire(s) d'intérêt

Architecture religieuse

• **État général**

État physique Excellent

Authenticité Bon

Fonction actuelle Croix de chemin

Fonction d'origine

Date liste terrain

Autre date -

Source de la date

Info siutée à l'intersection de la route Hamann et du 10e rang

Notes

Municipalité

Adstock

Secteur Saint-Méthode

Adresse

-

10e Rang

Nom

Maison Archélas Pépin

PIMIQ ID

206088

Type de bien Bâtiment principal

## • Description architecturale

Plan au sol

En «L»

Nbr d'étages

Annexe(s)

Saillie(s)

Fondations

Murs

Forme de toit

Matériaux toit

Porte(s)

Fenêtres

Lucarne(s)



4848



4847



4849

Ornementation



4850



4851



4852

## • Style architectural

Vernaculaire américain

Bâtiment(s) secondaire(s) d'intérêt

Oui

## • État général

État physique Passable

Authenticité Bon

Fonction actuelle Abandonnée

Fonction d'origine

Date liste terrain

Autre date -

Source de la date

Info

Notes Maison abandonnée

Municipalité

Adstock Secteur Saint-Méthode

Adresse - 10e Rang

Nom École de rang

PIMIQ ID

205998

Type de bien Bâtiment principal

## • Description architecturale

Plan au sol Rectangulaire

Nbr d'étages 1½

Annexe(s)

Saillie(s) Cheminée

Fondations Non visibles

Murs Planche unie

Forme de toit À deux versants droits

Matériaux toit Tôle profilée

Porte(s) En bois massif

Moderne

Fenêtres À guillotine À grands carreaux

Lucarne(s)



4840



4841



4843

Ornementation    Planche cornière                          Planche de rive  
  
Retour de l'avant-toit  
  
Chambranle



0314

**• Style architectural**

Bâtiment(s) secondaire(s) d'intérêt

Vernaculaire américain



0315

**• État général**

État physique    Bon

Authenticité    Bon

Fonction actuelle    Fonction d'origine    École de rang

Date liste terrain

Autre date    -

Source de la date

Info    L'école de rang est considérée comme l'une des plus ancienne de la municipalité.  
Elle ferma ses portes en 1966.



0316

Notes



Municipalité

Adstock

Secteur Saint-Daniel

Adresse

-

10e Rang

Nom

Croix de chemin à l'intersection du 10e Rang  
et de la route Beaulieu

PIMIQ ID



4951

Type de bien Croix de chemin / calvaire

## • Description architecturale

Plan au sol

Nbr d'étages

Annexe(s)

Saillie(s)

Fondations

Murs

Forme de toit

Matériaux toit

Porte(s)

Fenêtres

Lucarne(s)

Ornementation

• **Style architectural**

Bâtiment(s) secondaire(s) d'intérêt

Architecture religieuse

• **État général**

État physique Bon

Authenticité Bon

Fonction actuelle Croix de chemin

Fonction d'origine

Date liste terrain

Autre date -

Source de la date

Info

Notes Photographie tirée du site [www.patrimoineduquebec.com](http://www.patrimoineduquebec.com)

Municipalité

Adstock

Secteur

Adresse 3 - 10e Rang

Nom PIMIQ ID  
202808

Type de bien Bâtiment principal

## • Description architecturale

Plan au sol Rectangulaire

Nbr d'étages 1½

Annexe(s) Cuisine d'été

Saillie(s) Galerie

Fondations Béton

Murs Brique

Forme de toit À deux versants droits

Matériaux toit Tôle profilée

Porte(s) Moderne

Fenêtres Moderne

Lucarne(s) À pignon



321



319



320

Ornementation Appui Linteau

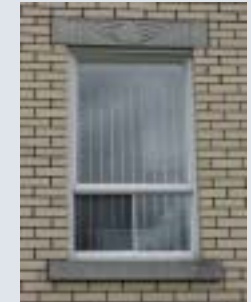

322

**• Style architectural**

Bâtiment(s) secondaire(s) d'intérêt

Vernaculaire américain

**• État général**

État physique Excellent

Authenticité Passable

Fonction actuelle Résidentielle

Fonction d'origine

Date liste terrain 1900

Autre date Vers 1860 - 1900

Source de la date Estimation SVB

Info Maison Archelas Roy (Rôle 1911); Antoine Roy; Cyrille Roy



323

Notes Construite dans les années 1800 selon proprio. L'inscription "1961 A. Roy" correspond à la date des dernières grosses réno



326

Municipalité

Adstock

Secteur

Adresse 36 - 10e Rang

Nom PIMIQ ID  
202806

Type de bien Bâtiment principal

## • Description architecturale

Plan au sol

Nbr d'étages

Annexe(s)

Saillie(s)

Fondations

Murs

Forme de toit

Matériaux toit

Porte(s)

Fenêtres

Lucarne(s)



303



304



305

Ornementation



306



307



308

• **Style architectural**

Vernaculaire américain

Bâtiment(s) secondaire(s) d'intérêt

Oui

• **État général**

État physique Excellent

Authenticité Passable

Fonction actuelle Résidentielle

Fonction d'origine

Date liste terrain 1910

Autre date -

Source de la date

Info Maison Adolphe Villeneuve (rôle 1911)

Notes

Municipalité

Adstock

Secteur

Adresse 81 - 10e Rang

Nom PIMIQ ID  
202809

Type de bien Bâtiment principal

## • Description architecturale

Plan au sol

Nbr d'étages

Annexe(s)

Saillie(s)

Fondations

Murs

Forme de toit

Matériaux toit

Porte(s)

Fenêtres

Lucarne(s)



295



296



297

Ornementation



299



300



301

## • Style architectural

Vernaculaire américain

Bâtiment(s) secondaire(s) d'intérêt

Oui

## • État général

État physique Bon

Authenticité Passable

Fonction actuelle Résidentielle

Fonction d'origine

Date liste terrain 1935

Autre date -

Source de la date

Info Maison Alfred Roy (rôle 1911)

Notes



Municipalité

Adstock

Secteur Saint-Méthode

Adresse 101 - 10e Rang

Nom PIMIQ ID  
206089

Type de bien Bâtiment principal

## • Description architecturale

Plan au sol Rectangulaire

Nbr d'étages 1½

Annexe(s)

Saillie(s)

Fondations Non visibles

Murs Planche à clin

Forme de toit À deux versants droits

Matériaux toit Tôle profilée

Porte(s) À panneaux et vitrage

Fenêtres À guillotine À grands carreaux

Lucarne(s)



4837



4838

# Fiche d'inventaire du patrimoine bâti du territoire rural de la MRC des Appalaches



Ornementation    Planche cornière    Planche de rive

Chambranle

## • Style architectural

Bâtiment(s) secondaire(s) d'intérêt

Vernaculaire américain

## • État général

État physique    Passable

Authenticité    Bon

Fonction actuelle    Résidentielle

Fonction d'origine

Date liste terrain

Autre date    -

Source de la date

Info    Maison Archélas Turcotte (Rôle 1911)

Notes

Municipalité

Adstock

Secteur

Adresse 110 - 10e Rang

Nom PIMIQ ID  
202830

Type de bien Bâtiment secondaire

• **Description architecturale**

Plan au sol Rectangulaire

Nbr d'étages 1

Annexe(s)

Saillie(s)

Fondations Non visibles

Murs Bardeau de bois

Forme de toit À deux versants droits

Matériaux toit Tôle profilée

Porte(s) À panneaux et vitrage

Fenêtres Fixe

À guillotine À grands carreaux

Lucarne(s)



289



287



288

Ornementation Chambranle Planche cornière

• **Style architectural**

Bâtiment(s) secondaire(s) d'intérêt

Maison de colonisation

• **État général**

État physique Passable

Authenticité Bon

Fonction actuelle Remise

Fonction d'origine

Date liste terrain 1950

Autre date -

Source de la date

Info



291

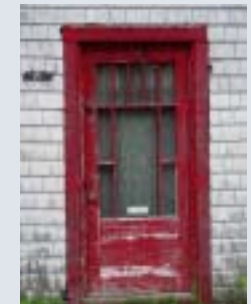

293

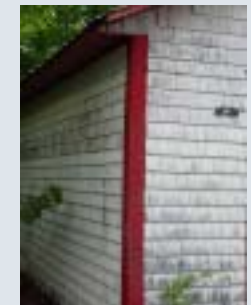

294

Notes

Municipalité

Adstock

Secteur Saint-Méthode

Adresse 117 - 10e Rang

Nom PIMIQ ID  
206090

Type de bien Bâtiment principal

## • Description architecturale

Plan au sol

Nbr d'étages

Annexe(s)

Saillie(s)

Fondations

Murs

Forme de toit

Matériaux toit

Porte(s)

Fenêtres

Lucarne(s)



4834



4835



4836

Ornementation

## • Style architectural

Bâtiment(s) secondaire(s) d'intérêt

Maison de colonisation

## • État général

État physique Mauvais

Authenticité Passable

Fonction actuelle Abandonnée

Fonction d'origine

Date liste terrain

Autre date -

Source de la date

Info Maison Lazarre Carrier (rôle 1911)

Notes

Municipalité

Adstock

Secteur

Adresse 175 - 10e Rang

Nom PIMIQ ID  
202829

Type de bien Bâtiment principal

• **Description architecturale**

Plan au sol Rectangulaire

Nbr d'étages 1½

Annexe(s) Agrandissement Cuisine d'été

Saillie(s) Galerie

Fondations Non visibles

Murs Matériaux d'imitation Pierre des champs

Forme de toit À deux versants retroussés

Matériaux toit Bardeau d'asphalte

Porte(s) Moderne

Fenêtres Moderne

Lucarne(s)



0277



0275



0276

Ornementation Aisseliers



0278



0280



0283

## • Style architectural

Maison traditionnelle québécoise

Bâtiment(s) secondaire(s) d'intérêt

Oui

## • État général

État physique Excellent

Authenticité Passable

Fonction actuelle Résidentielle

Fonction d'origine

Date liste terrain 1930

Autre date -

Source de la date

Info Maison Donat Roy

Notes



Municipalité

Adstock

Secteur

Adresse 202 - 10e Rang

Nom PIMIQ ID  
202825

Type de bien Bâtiment principal

## • Description architecturale

Plan au sol

Nbr d'étages

Annexe(s)

Saillie(s)

Fondations

Murs

Forme de toit

Matériaux toit

Porte(s)

Fenêtres

Lucarne(s)



269



270



271

Ornementation

• **Style architectural**

Bâtiment(s) secondaire(s) d'intérêt

Arts and crafts

• **État général**

État physique Bon

Authenticité Passable

Fonction actuelle Résidentielle

Fonction d'origine

Date liste terrain 1900

Autre date -

Source de la date

Info Maison Joseph Hamann (rôle 1911)

Notes

Municipalité

Adstock

Secteur

Adresse 211 - 10e Rang

Nom PIMIQ ID  
202828

Type de bien Bâtiment principal

## • Description architecturale

Plan au sol

Nbr d'étages

Annexe(s)

Saillie(s)

Fondations

Murs

Forme de toit

Matériaux toit

Porte(s)

Fenêtres

Lucarne(s)



274



272



273

Ornementation

• **Style architectural**

Bâtiment(s) secondaire(s) d'intérêt

Vernaculaire américain

• **État général**

État physique Bon

Authenticité Passable

Fonction actuelle Résidentielle

Fonction d'origine

Date liste terrain 1900

Autre date -

Source de la date

Info Maison Joseph Nadeau

Notes

Municipalité

Adstock

Secteur

Adresse 235 - 10e Rang

Nom PIMIQ ID  
202825

Type de bien Bâtiment principal

## • Description architecturale

Plan au sol Rectangulaire

Nbr d'étages 1½

Annexe(s)

Saillie(s) Galerie

Fondations Béton

Murs Moderne

Forme de toit À deux versants droits

Matériaux toit Tôle profilée

Porte(s) À panneaux et vitrage

Fenêtres Moderne

Lucarne(s)



267



265



266

Ornementation



267

## • Style architectural

Bâtiment(s) secondaire(s) d'intérêt

Maison de colonisation

Oui

## • État général

État physique Bon

Authenticité Passable

Fonction actuelle Résidentielle

Fonction d'origine

Date liste terrain 1890

Autre date -

Source de la date

Info Maison Vénérand Grondin (rôle 1911)

Notes

Municipalité

Adstock

Secteur

Adresse 247 - 10e Rang

Nom PIMIQ ID  
202822

Type de bien Bâtiment principal

• **Description architecturale**

Plan au sol

Nbr d'étages

Annexe(s)

Saillie(s)

Fondations

Murs

Forme de toit

Matériaux toit

Porte(s)

Fenêtres

Lucarne(s)



249



250



252

Ornementation

• **Style architectural**

Bâtiment(s) secondaire(s) d'intérêt

Vernaculaire américain

• **État général**

État physique Passable

Authenticité Passable

Fonction actuelle Résidentielle

Fonction d'origine

Date liste terrain 1916

Autre date -

Source de la date

Info Maison Amable Hamann (rôle 1911); Wellie Dulac; Victor Turgeon

Notes



Municipalité

Adstock

Secteur

Adresse 248 - 10e Rang

Nom PIMIQ ID  
202823

Type de bien Bâtiment principal

## • Description architecturale

Plan au sol Rectangulaire

Nbr d'étages 1½

Annexe(s) Agrandissement

Saillie(s) Tambour

Fondations Non visibles

Murs Bardeau de bois

Forme de toit À deux versants droits

Matériaux toit Tôle profilée

Porte(s) À panneaux et vitrage

Fenêtres À guillotine À grands carreaux  
Moderne

Lucarne(s)



254



255



257

Ornementation Chambranle Planche cornière

• **Style architectural**

Maison de colonisation

Bâtiment(s) secondaire(s) d'intérêt

Oui

• **État général**

État physique Passable

Authenticité Passable

Fonction actuelle Résidentielle

Fonction d'origine

Date liste terrain 1929

Autre date -

Source de la date

Info Maison Raymond Brochu (rôle 1911); Pamphile Turgeon

Notes

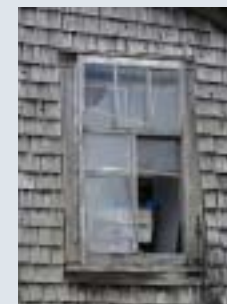

258



260



262

Municipalité

Adstock

Secteur

Adresse 392 - 10e Rang

Nom PIMIQ ID  
202821

Type de bien Bâtiment principal

## • Description architecturale

Plan au sol

Nbr d'étages

Annexe(s)

Saillie(s)

Fondations

Murs

Forme de toit

Matériaux toit

Porte(s)

Fenêtres

Lucarne(s)



242



243



244

Ornementation



245



246

• **Style architectural**

Bâtiment(s) secondaire(s) d'intérêt

Maison cubique

Oui

• **État général**

État physique Excellent

Authenticité Passable

Fonction actuelle Résidentielle

Fonction d'origine

Date liste terrain 1950

Autre date -

Source de la date

Info Maison Adélarde Tardif

Notes

Municipalité

Adstock

Secteur

Adresse 414 - 10e Rang

Nom PIMIQ ID  
202819

Type de bien Bâtiment principal

## • Description architecturale

Plan au sol

Nbr d'étages

Annexe(s)

Saillie(s)

Fondations

Murs

Forme de toit

Matériaux toit

Porte(s)

Fenêtres

Lucarne(s)



238



239



240

Ornementation



241

## • Style architectural

Vernaculaire américain

Bâtiment(s) secondaire(s) d'intérêt

Oui

## • État général

État physique Excellent

Authenticité Passable

Fonction actuelle Résidentielle

Fonction d'origine

Date liste terrain 1944

Autre date -

Source de la date

Info Maison Armand Turgeon

Notes

Municipalité

Adstock

Secteur

Adresse 436 - 10e Rang

Nom PIMIQ ID  
202817

Type de bien Bâtiment principal

• **Description architecturale**

Plan au sol Rectangulaire

Nbr d'étages 1 ½

Annexe(s) Agrandissement

Saillie(s) Cheminée Galerie

Fondations Pierre des champs

Murs Moderne Bardeau de bois

Forme de toit À deux versants droits

Matériaux toit Bardeau d'asphalte Tôle profilée

Porte(s) Moderne  
À panneaux et vitrage

Fenêtres Moderne  
Fixe À grands carreaux

Lucarne(s)



232



230



231

Ornementation Chambranle



233



234



237

## • Style architectural

Maison québécoise d'inspiration néoclassique

Bâtiment(s) secondaire(s) d'intérêt

Oui

## • État général

État physique Passable

Authenticité Passable

Fonction actuelle Résidentielle

Fonction d'origine

Date liste terrain 1890

Autre date -

Source de la date

Info Maison Arthur Pépin

Notes



Municipalité

Adstock

Secteur

Adresse 452 - 10e Rang

Nom PIMIQ ID  
202814

Type de bien Bâtiment principal

### • Description architecturale

Plan au sol Rectangulaire

Nbr d'étages 2

Annexe(s) Garage

Saillie(s) Cheminée Galerie

Fondations Non visibles

Murs Moderne

Forme de toit À quatre versants

Matériaux toit Bardeau d'asphalte

Porte(s) Moderne

Fenêtres Moderne

Lucarne(s)



225



226



227

Ornementation    Chambranle    Aisseliers

## • Style architectural

Bâtiment(s) secondaire(s) d'intérêt

Maison cubique

## • État général

État physique    Bon

Authenticité    Passable

Fonction actuelle    Résidentielle

Fonction d'origine

Date liste terrain    1940

Autre date    -

Source de la date

Info    Maison Paul Mathieu (rôle 1911); Delphis Mathieu; Yves Poulin

Notes



228

Municipalité

Adstock

Secteur

Adresse 464 - 10e Rang

Nom PIMIQ ID  
202812

Type de bien Bâtiment secondaire

## • Description architecturale

Plan au sol Rectangulaire

Nbr d'étages 1½

Annexe(s)

Saillie(s)

Fondations Pierre des champs

Murs Tôle profilée

Forme de toit À deux versants droits

Matériaux toit Tôle profilée

Porte(s) En bois massif

Fenêtres À guillotine À petits bois  
Fixe À grands carreaux

Lucarne(s)



215



216



217

Ornementation



218



219



220

## • Style architectural

Bâtiment(s) secondaire(s) d'intérêt

Bâtiment utilitaire

## • État général

État physique Passable

Authenticité

Fonction actuelle Remise

Fonction d'origine

Date liste terrain 1928-1937

Autre date -

Source de la date

Info Maison Odilon Doyon

Notes

Municipalité

Adstock

Secteur

Adresse 564 - 10e Rang

Nom PIMIQ ID  
202811

Type de bien Bâtiment principal

## • Description architecturale

Plan au sol

Nbr d'étages

Annexe(s)

Saillie(s)

Fondations

Murs

Forme de toit

Matériaux toit

Porte(s)

Fenêtres

Lucarne(s)



207



208



209

Ornementation



211

• **Style architectural**

Vernaculaire américain

Bâtiment(s) secondaire(s) d'intérêt

Oui

• **État général**

État physique Bon

Authenticité Mauvais



212

Fonction actuelle Résidentielle

Fonction d'origine

Date liste terrain 1910

Autre date Après 1940 -

Source de la date Propriétaire

Info Maison Léonard Marois



213

Notes maison avec des grosses poutres équarries en cèdre selon le proprio.

Municipalité

Adstock

Secteur

Adresse 614 - 10e Rang

Nom PIMIQ ID  
202810

Type de bien Bâtiment principal

## • Description architecturale

Plan au sol

Nbr d'étages

Annexe(s)

Saillie(s)

Fondations

Murs

Forme de toit

Matériaux toit

Porte(s)

Fenêtres

Lucarne(s)



206



204



205

Ornementation

• **Style architectural**

Bâtiment(s) secondaire(s) d'intérêt

Vernaculaire américain

• **État général**

État physique Bon

Authenticité Passable

Fonction actuelle Résidentielle

Fonction d'origine

Date liste terrain 1920

Autre date -

Source de la date

Info Maison Honoré Nadeau

Notes



Municipalité

Adstock

Secteur

Adresse 75 - 11e Rang

Nom PIMIQ ID  
202994

Type de bien Bâtiment principal

## • Description architecturale

Plan au sol

Nbr d'étages

Annexe(s)

Saillie(s)

Fondations

Murs

Forme de toit

Matériaux toit

Porte(s)

Fenêtres

Lucarne(s)



0552



0553



0554

Ornementation



• **Style architectural**

Bâtiment(s) secondaire(s) d'intérêt

Vernaculaire américain

• **État général**

État physique Passable

Authenticité Passable

0555

Fonction actuelle Résidentielle

Fonction d'origine

Date liste terrain 1922

Autre date -

Source de la date

Info

Notes

Municipalité

Adstock Secteur Saint-Méthode

Adresse - 14e Rang

Nom Croix de chemin de l'intersection du Domaine  
et 14e rang

PIMIQ ID

203154



0959

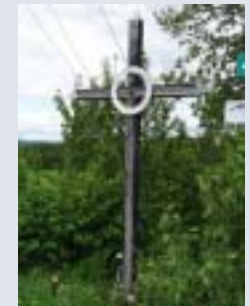

0958



0960

Type de bien Croix de chemin / calvaire

## • Description architecturale

Plan au sol

Nbr d'étages

Annexe(s)

Saillie(s)

Fondations

Murs

Forme de toit

Matériaux toit

Porte(s)

Fenêtres

Lucarne(s)

Ornementation



0961

## • Style architectural

Bâtiment(s) secondaire(s) d'intérêt

Architecture religieuse

## • État général

État physique Passable

Authenticité Passable

Fonction actuelle Croix de chemin

Fonction d'origine

Date liste terrain

Autre date -

Source de la date

Info

Notes

Municipalité

Adstock Secteur Saint-Méthode

Adresse - 14e Rang

Nom Croix de chemin de l'intersection Bélonie et  
14e rang

PIMIQ ID

203156

Type de bien Croix de chemin / calvaire

## • Description architecturale

Plan au sol

Nbr d'étages

Annexe(s)

Saillie(s)

Fondations

Murs

Forme de toit

Matériaux toit

Porte(s)

Fenêtres

Lucarne(s)



0823



0822



0824

Ornementation



0826

## • Style architectural

Bâtiment(s) secondaire(s) d'intérêt

Architecture religieuse

## • État général

État physique Excellent

Authenticité Passable

Fonction actuelle Croix de chemin

Fonction d'origine

Date liste terrain

Autre date -

Source de la date

Info

Notes

Municipalité

Adstock

Secteur Saint-Méthode

Adresse

-

14e Rang

Nom

Calvaire

PIMIQ ID

206095

Type de bien Croix de chemin / calvaire

## • Description architecturale

Plan au sol

Nbr d'étages

Annexe(s)

Saillie(s)

Fondations

Murs

Forme de toit

Matériaux toit

Porte(s)

Fenêtres

Lucarne(s)



4945



4946



4947

Ornementation



• **Style architectural**

Bâtiment(s) secondaire(s) d'intérêt

Architecture religieuse

• **État général**

État physique Bon

Authenticité Bon

4949

Fonction actuelle Calvaire

Fonction d'origine

Date liste terrain

Autre date -

Source de la date

Info

Notes



Municipalité

Adstock

Secteur Saint-Méthode

Adresse 23 - 14e Rang

Nom PIMIQ ID  
206097

Type de bien Bâtiment principal

• **Description architecturale**

Plan au sol

Nbr d'étages

Annexe(s)

Saillie(s)

Fondations

Murs

Forme de toit

Matériaux toit

Porte(s)

Fenêtres

Lucarne(s)



4926



4927

Ornementation

• **Style architectural**

Bâtiment(s) secondaire(s) d'intérêt

Vernaculaire américain

• **État général**

État physique    Excellent

Authenticité    Passable

Fonction actuelle    Résidentielle

Fonction d'origine

Date liste terrain

Autre date    -

Source de la date

Info    Maison Napoléon Bisson

Notes

Municipalité

Adstock

Secteur Saint-Méthode

Adresse 112 - 14e Rang

Nom PIMIQ ID  
206098

Type de bien Bâtiment principal

## • Description architecturale

Plan au sol	En «T»	
Nbr d'étages	1½	
Annexe(s)	Garage	Agrandissement
Saillie(s)	Galerie	
Fondations	Non visibles	
Murs	Moderne	
Forme de toit	À deux versants droits	
Matériaux toit	Bardeau d'asphalte	
Porte(s)	Moderne	
Fenêtres	Moderne	
Lucarne(s)	À pignon	



4934



4935



Municipalité

Adstock

Secteur Saint-Méthode

Adresse 130 - 14e Rang

Nom PIMIQ ID  
203144

Type de bien Bâtiment principal

## • Description architecturale

Plan au sol Rectangulaire

Nbr d'étages 1½

Annexe(s) Garage

Saillie(s) Galerie

Fondations Béton

Murs Bardeau d'amiante

Forme de toit À deux versants droits

Matériaux toit Bardeau d'asphalte

Porte(s) Moderne

Fenêtres Moderne

Lucarne(s)



944



941



943

Ornementation



## • Style architectural

Bâtiment(s) secondaire(s) d'intérêt

Vernaculaire américain

## • État général

État physique Bon

Authenticité Passable

947

Fonction actuelle Résidentielle

Fonction d'origine

Date liste terrain 1920

Autre date -

Source de la date

Info Maison Viviane Nadeau et Françoise Nadeau

Notes

Municipalité

Adstock Secteur Saint-Méthode

Adresse 131 - 14e Rang

Nom École de rang no 2

PIMIQ ID

203146

Type de bien Bâtiment principal

• **Description architecturale**

Plan au sol Rectangulaire

Nbr d'étages 1½

Annexe(s)

Saillie(s) Vestibule

Fondations Pierre des champs

Murs Planche unie

Forme de toit À deux versants droits

Matériaux toit Tôle profilée

Porte(s) En bois massif

Fenêtres À guillotine À grands carreaux

Moderne

Lucarne(s)



948



950



951

Ornementation    Planche cornière    Planche de rive



952

## • Style architectural

Bâtiment(s) secondaire(s) d'intérêt

Architecture publique

## • État général

État physique    Passable

Authenticité    Bon



953

Fonction actuelle    Inhabitée

Fonction d'origine    École de rang

Date liste terrain

Autre date    Vers    1888    -

Source de la date    Docu

Info    École de rang no 2

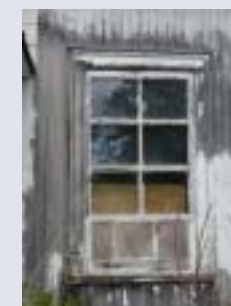

954

Notes    située face au 130, 14e rang



Municipalité

Adstock

Secteur Saint-Méthode

Adresse 152 - 14e Rang

Nom Maison Dostie

PIMIQ ID

203140

Type de bien Bâtiment principal

• **Description architecturale**

Plan au sol Rectangulaire

Nbr d'étages 1 ½

Annexe(s) Agrandissement Garage

Saillie(s) Cheminée Galerie

Fondations Non visibles

Murs Moderne

Forme de toit À deux versants droits

Matériaux toit Bardeau d'asphalte

Porte(s) Moderne

Fenêtres Moderne

Lucarne(s) À pignon



927



931



930

Ornementation    Ornement sculpté



932



933



935

## • Style architectural

Maison québécoise d'inspiration néoclassique

Bâtiment(s) secondaire(s) d'intérêt

Oui

## • État général

État physique    Excellent

Authenticité    Passable

Fonction actuelle    Résidentielle

Fonction d'origine

Date liste terrain    1880

Autre date    -

Source de la date

Info    4e génération de Dostie à l'habiter. Adolphe Dostie (rôle 1968); Ludger Dostie; Dominique Dostie

Notes

Municipalité

Adstock

Secteur Saint-Méthode

Adresse 162 - 14e Rang

Nom PIMIQ ID  
203139

Type de bien Bâtiment principal

## • Description architecturale

Plan au sol Rectangulaire

Nbr d'étages 2

Annexe(s) Garage

Saillie(s) Baie en saillie Balcon  
Galerie

Fondations Béton

Murs Moderne

Forme de toit À deux versants droits

Matériaux toit Bardeau d'asphalte

Porte(s) Moderne

Fenêtres Moderne

Lucarne(s)



922



921



920

Ornementation



924



925



926

## • Style architectural

Vernaculaire américain

Bâtiment(s) secondaire(s) d'intérêt

Oui

## • État général

État physique Bon

Authenticité Passable

Fonction actuelle Résidentielle

Fonction d'origine

Date liste terrain 1950

Autre date -

Source de la date

Info Maison Hilaire Marois

Notes

Municipalité

Adstock

Secteur Saint-Méthode

Adresse 248 - 14e Rang

Nom PIMIQ ID  
203138

Type de bien Bâtiment principal

• **Description architecturale**

Plan au sol Rectangulaire

Nbr d'étages 2

Annexe(s)

Saillie(s) Cheminée Galerie

Véranda

Fondations Non visibles

Murs Moderne

Forme de toit À quatre versants

Matériaux toit Tôle profilée

Porte(s) Moderne

Fenêtres Moderne

Lucarne(s)



913



915



916

Ornementation Aisseliers



917



918



919

## • Style architectural

Maison cubique

Bâtiment(s) secondaire(s) d'intérêt

Oui

## • État général

État physique Bon

Authenticité Passable

Fonction actuelle Résidentielle

Fonction d'origine

Date liste terrain 1948

Autre date -

Source de la date

Info

Notes

Municipalité

Adstock

Secteur Saint-Méthode

Adresse 285 - 14e Rang

Nom PIMIQ ID  
203128

Type de bien Bâtiment principal

## • Description architecturale

Plan au sol Rectangulaire

Nbr d'étages 1½

Annexe(s) Agrandissement

Saillie(s) Galerie

Fondations Béton

Murs Moderne

Forme de toit À deux versants droits

Matériaux toit Tôle profilée

Porte(s) Moderne

Fenêtres Moderne

Lucarne(s) À pignon



906



907



908

Ornementation



912

• **Style architectural**

Bâtiment(s) secondaire(s) d'intérêt

Maison québécoise d'inspiration néoclassique

Oui

• **État général**

État physique Bon

Authenticité Passable



911

Fonction actuelle Résidentielle

Fonction d'origine

Date liste terrain 1900

Autre date 1893 - 1900

Source de la date Propriétaire

Info Séraphin Fortin aurait construit la maison en 1893. Willy Fortin en aurait également été propriétaire. Grange bâtie en 1954. Photo ancienne date des années 1960



905

Notes



Municipalité

Adstock

Secteur Saint-Méthode

Adresse 317 - 14e Rang

Nom PIMIQ ID  
203126

Type de bien Bâtiment principal

## • Description architecturale

Plan au sol Rectangulaire

Nbr d'étages 2

Annexe(s) Agrandissement

Saillie(s) Galerie

Fondations Non visibles

Murs Moderne

Forme de toit À quatre versants

Matériaux toit Tôle profilée

Porte(s) Moderne

Fenêtres Moderne

Lucarne(s)



899



900



902

Ornementation



903

• **Style architectural**

Bâtiment(s) secondaire(s) d'intérêt

Maison cubique

Oui

• **État général**

État physique Bon

Authenticité Passable



904

Fonction actuelle Résidentielle

Fonction d'origine

Date liste terrain 1940

Autre date -

Source de la date

Info Maison Lucien Vachon

Notes

Municipalité

Adstock

Secteur Saint-Méthode

Adresse 332 - 14e Rang

Nom PIMIQ ID  
203122

Type de bien Bâtiment principal

## • Description architecturale

Plan au sol

Nbr d'étages

Annexe(s)

Saillie(s)

Fondations

Murs

Forme de toit

Matériaux toit

Porte(s)

Fenêtres

Lucarne(s)



886



882



885

Ornementation



888



890



891

• **Style architectural**

Vernaculaire américain

Bâtiment(s) secondaire(s) d'intérêt

Oui

• **État général**

État physique Excellent

Authenticité Passable

Fonction actuelle Résidentielle

Fonction d'origine

Date liste terrain 1932

Autre date -

Source de la date

Info Maison Jean-Luc Rodrigue

Notes

Municipalité

Adstock

Secteur Saint-Méthode

Adresse 333 - 14e Rang

Nom PIMIQ ID  
203125

Type de bien Bâtiment principal

## • Description architecturale

Plan au sol

Nbr d'étages

Annexe(s)

Saillie(s)

Fondations

Murs

Forme de toit

Matériaux toit

Porte(s)

Fenêtres

Lucarne(s)



897



891



893

Ornementation



• **Style architectural**

Bâtiment(s) secondaire(s) d'intérêt

Vernaculaire américain

Oui

• **État général**

État physique Passable

Authenticité Passable

895

Fonction actuelle Résidentielle

Fonction d'origine

Date liste terrain 1910

Autre date -

Source de la date

Info Maison Léopold Vachon

Notes

Municipalité

Adstock

Secteur Saint-Méthode

Adresse 341 - 14e Rang

Nom PIMIQ ID  
203115

Type de bien Bâtiment principal

## • Description architecturale

Plan au sol

Nbr d'étages

Annexe(s)

Saillie(s)

Fondations

Murs

Forme de toit

Matériaux toit

Porte(s)

Fenêtres

Lucarne(s)



867



870

Ornementation

• **Style architectural**

Bâtiment(s) secondaire(s) d'intérêt

Arts and crafts

• **État général**

État physique Bon

Authenticité Passable

Fonction actuelle Résidentielle

Fonction d'origine

Date liste terrain 1930

Autre date -

Source de la date

Info Maison Jean-Noël Rodrigue

Notes



Municipalité

Adstock

Secteur Saint-Méthode

Adresse 341 - 14e Rang

Nom Grange-étable

PIMIQ ID

203118

Type de bien Bâtiment secondaire

## • Description architecturale

Plan au sol Rectangulaire

Nbr d'étages 2

Annexe(s)

Saillie(s)

Fondations Non visibles

Murs Bardeau de bois Planche unie

Forme de toit À croupes

Matériaux toit Tôle profilée

Porte(s) En bois massif

Fenêtres Fixe À grands carreaux

Moderne

Lucarne(s)



871



878



873

Ornementation Chambranle



874



875



879

## • Style architectural

Bâtiment(s) secondaire(s) d'intérêt

Bâtiment utilitaire

## • État général

État physique Passable

Authenticité Bon

Fonction actuelle Grange

Fonction d'origine

Date liste terrain

Autre date -

Source de la date

Info

Notes

Municipalité

Adstock

Secteur Saint-Méthode

Adresse 359 - 14e Rang

Nom PIMIQ ID  
203113

Type de bien Bâtiment principal

## • Description architecturale

Plan au sol

Nbr d'étages

Annexe(s)

Saillie(s)

Fondations

Murs

Forme de toit

Matériaux toit

Porte(s)

Fenêtres

Lucarne(s)



862



863



864

Ornementation



865



866

• **Style architectural**

Bâtiment(s) secondaire(s) d'intérêt

Bungalow ancien

Oui

• **État général**

État physique Bon

Authenticité Passable

Fonction actuelle Résidentielle

Fonction d'origine

Date liste terrain 1910

Autre date -

Source de la date

Info Maison Lauréat Rodrigue

Notes

Municipalité

Adstock

Secteur Saint-Méthode

Adresse 368 - 14e Rang

Nom PIMIQ ID  
203111

Type de bien Bâtiment principal

## • Description architecturale

Plan au sol Rectangulaire

Nbr d'étages 1½

Annexe(s)

Saillie(s) Galerie Perron

Véranda

Fondations Béton

Murs Moderne

Forme de toit À demi-croupes

Matériaux toit Bardeau d'asphalte Tôle profilée

Porte(s) Moderne

Fenêtres Moderne

Lucarne(s) À pignon



859



856



857

Ornementation



860



861

## • Style architectural

Arts and crafts

Bâtiment(s) secondaire(s) d'intérêt

Oui

## • État général

État physique Bon

Authenticité Passable

Fonction actuelle Résidentielle

Fonction d'origine

Date liste terrain 1935

Autre date -

Source de la date

Info Maison Alfred Roy

Notes

Municipalité

Adstock

Secteur Saint-Méthode

Adresse 390 - 14e Rang

Nom PIMIQ ID  
203109

Type de bien Bâtiment principal

## • Description architecturale

Plan au sol

Nbr d'étages

Annexe(s)

Saillie(s)

Fondations

Murs

Forme de toit

Matériaux toit

Porte(s)

Fenêtres

Lucarne(s)



852



853



854

Ornementation



• **Style architectural**

Bâtiment(s) secondaire(s) d'intérêt

Vernaculaire américain

• **État général**

État physique Bon

Authenticité Passable

855

Fonction actuelle Résidentielle

Fonction d'origine

Date liste terrain 1940

Autre date -

Source de la date

Info Maison Viateur Tardif

Notes



Municipalité

Adstock

Secteur Saint-Méthode

Adresse 391 - 14e Rang

Nom PIMIQ ID  
203106

Type de bien Bâtiment principal

• **Description architecturale**

Plan au sol Rectangulaire

Nbr d'étages 2

Annexe(s) Agrandissement Garage

Saillie(s) Cheminée Perron

Fondations Béton

Murs Moderne

Forme de toit Mansardé, à 2 versants

Matériaux toit Bardeau d'asphalte

Porte(s) Moderne

Fenêtres Moderne

Lucarne(s)



845



846



848

Ornementation



849

## • Style architectural

Bâtiment(s) secondaire(s) d'intérêt

Maison à toit mansardé

## • État général

État physique Bon

Authenticité Passable

Fonction actuelle Résidentielle

Fonction d'origine

Date liste terrain 1940

Autre date -

Source de la date



850

Info Maison Adrien Tardif



851

Notes

Municipalité

Adstock

Secteur Saint-Méthode

Adresse 435 - 14e Rang

Nom PIMIQ ID  
203101

Type de bien Bâtiment principal

## • Description architecturale

Plan au sol

Nbr d'étages

Annexe(s)

Saillie(s)

Fondations

Murs

Forme de toit

Matériaux toit

Porte(s)

Fenêtres

Lucarne(s)



829



828



827

Ornementation



830

• **Style architectural**

Bâtiment(s) secondaire(s) d'intérêt

Maison cubique

Oui

• **État général**

État physique Bon

Authenticité Passable



831

Fonction actuelle Résidentielle

Fonction d'origine

Date liste terrain 1940

Autre date -

Source de la date

Info Maison de Louis Doyon (rôle 1968); Viateur Doyon

Notes

Municipalité

Adstock

Secteur Saint-Méthode

Adresse 488 - 14e Rang

Nom PIMIQ ID  
203102

Type de bien Bâtiment principal

## • Description architecturale

Plan au sol

Nbr d'étages

Annexe(s)

Saillie(s)

Fondations

Murs

Forme de toit

Matériaux toit

Porte(s)

Fenêtres

Lucarne(s)



834



832



833

Ornementation



837

## • Style architectural

Bâtiment(s) secondaire(s) d'intérêt

Arts and crafts

## • État général

État physique Bon

Authenticité Passable



838

Fonction actuelle Résidentielle

Fonction d'origine

Date liste terrain 1940

Autre date -

Source de la date

Info Maison Joseph Grenier

Notes

Municipalité

Adstock

Secteur Saint-Méthode

Adresse 519 - 14e Rang

Nom PIMIQ ID  
203105

Type de bien Bâtiment principal

## • Description architecturale

Plan au sol

Nbr d'étages

Annexe(s)

Saillie(s)

Fondations

Murs

Forme de toit

Matériaux toit

Porte(s)

Fenêtres

Lucarne(s)



839



842



843

Ornementation



844

## • Style architectural

Bâtiment(s) secondaire(s) d'intérêt

Bungalow ancien

Oui

## • État général

État physique Bon

Authenticité Mauvais

Fonction actuelle Résidentielle

Fonction d'origine

Date liste terrain 1940

Autre date -

Source de la date

Info Maison Ludger Perreault; Armand Perreault

Notes



Municipalité

Adstock

Secteur Saint-Daniel

Adresse 26 - 2e Rang

Nom PIMIQ ID  
202853

Type de bien Bâtiment principal

## • Description architecturale

Plan au sol Rectangulaire

Nbr d'étages 1½

Annexe(s)

Saillie(s) Perron

Fondations Non visibles

Murs Moderne

Forme de toit À deux versants droits

Matériaux toit Tôle profilée

Porte(s) À panneaux et vitrage

Fenêtres À guillotine À grands carreaux  
Fixe

Lucarne(s)



78



79



80

Ornementation    Planche cornière    Chambranle

**• Style architectural**

Bâtiment(s) secondaire(s) d'intérêt

Vernaculaire américain



**• État général**

État physique    Passable

Authenticité    Passable

81

Fonction actuelle    Résidentielle

Fonction d'origine

Date liste terrain    1941

Autre date    -

Source de la date

Info

Notes

Municipalité

Adstock

Secteur Saint-Daniel

Adresse 46 - 2e Rang

Nom PIMIQ ID  
202843

Type de bien Bâtiment principal

## • Description architecturale

Plan au sol Rectangulaire

Nbr d'étages

Annexe(s)

Saillie(s)

Fondations

Murs

Forme de toit À demi-croupes

Matériaux toit

Porte(s)

Fenêtres

Lucarne(s)



67



68



69

Ornementation

• **Style architectural**

Bâtiment(s) secondaire(s) d'intérêt

Arts and crafts

• **État général**

État physique Bon

Authenticité Passable

Fonction actuelle Résidentielle

Fonction d'origine

Date liste terrain 1940

Autre date -

Source de la date

Info Maison Rock Rodrigue

Notes

Municipalité

Adstock

Secteur Saint-Daniel

Adresse 46 - 2e Rang

Nom Grange-étable

PIMIQ ID

202846

Type de bien Bâtiment secondaire

## • Description architecturale

Plan au sol Rectangulaire

Nbr d'étages 2½

Annexe(s)

Saillie(s) Garnaud

Fondations Pierre sèche

Murs Planche unie Tôle profilée

Forme de toit Mansardé, à 2 versants

Matériaux toit Tôle profilée

Porte(s) En bois massif

Fenêtres Fixe À petits bois

Lucarne(s)



70



71



73

Ornementation Chambranle



74



76



77

## • Style architectural

Bâtiment(s) secondaire(s) d'intérêt

Bâtiment utilitaire

## • État général

État physique Bon

Authenticité Bon

Fonction actuelle Grange

Fonction d'origine

Date liste terrain

Autre date -

Source de la date

Info Grange Rock Rodrigue

Notes

Municipalité

Adstock

Secteur Saint-Daniel

Adresse 62 - 2e Rang

Nom PIMIQ ID  
202852

Type de bien Bâtiment principal

• **Description architecturale**

Plan au sol Rectangulaire

Nbr d'étages 1 ½

Annexe(s) Agrandissement

Saillie(s) Perron Véranda

Fondations Béton

Murs Moderne Bardeau de bois

Forme de toit À deux versants droits

Matériaux toit Bardeau d'asphalte Tôle profilée

Porte(s) Moderne

Fenêtres Moderne

Lucarne(s)



61



62



63

Ornementation



64



65



66

• **Style architectural**

Vernaculaire américain

Bâtiment(s) secondaire(s) d'intérêt

Oui

• **État général**

État physique Excellent

Authenticité Passable

Fonction actuelle Résidentielle

Fonction d'origine

Date liste terrain 1940

Autre date Vers 1946 -

Source de la date Propriétaire

Info

Notes



Municipalité

Adstock

Secteur Saint-Daniel

Adresse 82 - 2e Rang

Nom PIMIQ ID  
202849

Type de bien Bâtiment principal

• **Description architecturale**

Plan au sol Rectangulaire

Nbr d'étages 1 ½

Annexe(s) Agrandissement Remise

Saillie(s) Galerie Cheminée

Fondations Pierre des champs

Murs Moderne

Forme de toit À deux versants droits

Matériaux toit Bardeau d'asphalte Tôle profilée

Porte(s) Moderne

Fenêtres Moderne

À guillotine

Lucarne(s)



48



49



50

Ornementation Aisseliers



51



52



55

## • Style architectural

Vernaculaire américain

Bâtiment(s) secondaire(s) d'intérêt

Oui

## • État général

État physique Excellent

Authenticité Passable

Fonction actuelle Résidentielle

Fonction d'origine

Date liste terrain 1950

Autre date -

Source de la date

Info Maison Aristide Jacques

Notes

Municipalité

Adstock

Secteur Saint-Daniel

Adresse 104 - 2e Rang

Nom PIMIQ ID  
202841

Type de bien Bâtiment principal

## • Description architecturale

Plan au sol Rectangulaire

Nbr d'étages 1½

Annexe(s)

Saillie(s) Perron Baie en saillie

Fondations Béton

Murs Moderne Matériaux d'imitation

Forme de toit À deux versants droits

Matériaux toit Bardeau d'asphalte

Porte(s) Moderne

À panneaux et vitrage

Fenêtres Moderne

Lucarne(s)



39



40



41

Ornementation



42



44



45

## • Style architectural

Bâtiment(s) secondaire(s) d'intérêt

Vernaculaire américain

## • État général

État physique Bon

Authenticité Passable

Fonction actuelle Résidentielle

Fonction d'origine

Date liste terrain 1932

Autre date -

Source de la date

Info Maison Alcide Robert

Notes

Municipalité

Adstock

Secteur

Adresse 231 - 5e Rang

Nom PIMIQ ID  
202856

Type de bien Bâtiment principal

• **Description architecturale**

Plan au sol Rectangulaire

Nbr d'étages 1½

Annexe(s)

Saillie(s) Cheminée

Fondations Béton

Murs Moderne

Forme de toit Mansardé, à 2 versants

Matériaux toit Bardeau d'asphalte

Porte(s) Moderne

Fenêtres Moderne

Lucarne(s) Rampante



87



88



89

Ornementation

• **Style architectural**

Bâtiment(s) secondaire(s) d'intérêt

Maison à toit mansardé

• **État général**

État physique Bon

Authenticité Passable

Fonction actuelle Résidentielle

Fonction d'origine

Date liste terrain 1929

Autre date -

Source de la date

Info

Notes

Municipalité

Adstock Secteur Saint-Méthode

Adresse - 7e Rang

Nom Grange à l'intersection du 7e rang et du chemin du lac Bolduc PIMIQ ID 202893

Type de bien Bâtiment secondaire

## • Description architecturale

Plan au sol Rectangulaire

Nbr d'étages 2½

Annexe(s)

Saillie(s) Garnaud Lanterneau

Fondations

Murs Bardeau de bois Planche unie

Forme de toit Mansardé, à 2 versants

Matériaux toit Tôle profilée

Porte(s) En bois massif À double battants  
En bois massif

Fenêtres Fixe À petits carreaux

Lucarne(s)



0132



0133



0134

Ornementation



0135



0136



0141

## • Style architectural

Bâtiment(s) secondaire(s) d'intérêt

Bâtiment utilitaire

## • État général

État physique Bon

Authenticité Bon

Fonction actuelle Grange

Fonction d'origine

Date liste terrain

Autre date -

Source de la date

Info Grange Philippe Bolduc

Notes



Municipalité

Adstock

Secteur

Adresse

-

7e Rang

Nom

Croix de chemin à l'intersection du 7e Rang  
et du chemin du Lac-Bolduc

PIMIQ ID

205752

Type de bien Croix de chemin / calvaire

## • Description architecturale

Plan au sol

Nbr d'étages

Annexe(s)

Saillie(s)

Fondations

Murs

Forme de toit

Matériaux toit

Porte(s)

Fenêtres

Lucarne(s)



3043



3039



3042

Ornementation

• **Style architectural**

Bâtiment(s) secondaire(s) d'intérêt

Architecture religieuse

• **État général**

État physique Bon

Authenticité Bon

Fonction actuelle Croix de chemin

Fonction d'origine

Date liste terrain

Autre date -

Source de la date

Info

Notes

Municipalité

Adstock

Secteur Saint-Méthode

Adresse 17 - 7e Rang

Nom PIMIQ ID  
202869

Type de bien Bâtiment principal

• **Description architecturale**

Plan au sol Rectangulaire

Nbr d'étages 2

Annexe(s) Cuisine d'été Remise

Saillie(s) Galerie

Fondations Pierre des champs

Murs Bardeau d'amiante Moderne

Forme de toit À quatre versants

Matériaux toit

Porte(s) À panneaux et vitrage

Fenêtres Moderne

À guillotine

Lucarne(s)



127



128



129

Ornementation    Planche de rive    Chaîne d'angle

## • Style architectural

Bâtiment(s) secondaire(s) d'intérêt

Maison cubique



130

## • État général

État physique    Bon

Authenticité    Bon

Fonction actuelle    Résidentielle

Fonction d'origine

Date liste terrain    1942

Autre date    -

Source de la date



131

Info    Maison Philippe Bolduc

Notes

Municipalité

Adstock Secteur Sacré-Coeur-de-Marie

Adresse - 8e avenue Nord

Nom Croix de chemin à l'intersection du 8e Rang Nord et du Chemin Grande-Ligne PIMIQ ID



4952

Type de bien Croix de chemin / calvaire

## • Description architecturale

Plan au sol

Nbr d'étages

Annexe(s)

Saillie(s)

Fondations

Murs

Forme de toit

Matériaux toit

Porte(s)

Fenêtres

Lucarne(s)

Ornementation

• **Style architectural**

Bâtiment(s) secondaire(s) d'intérêt

Architecture religieuse

• **État général**

État physique Bon

Authenticité Bon

Fonction actuelle Croix de chemin

Fonction d'origine

Date liste terrain

Autre date -

Source de la date

Info

Notes Photographie tirée du site [www.patrimoineduquebec.com](http://www.patrimoineduquebec.com)

# Fiche d'inventaire du patrimoine bâti du territoire rural de la MRC des Appalaches

Municipalité

Adstock

Secteur Sacré-Coeur-de-Marie

Adresse 6 - 8e Rang Nord

Nom PIMIQ ID  
202797

Type de bien Bâtiment principal

## • Description architecturale

Plan au sol Rectangulaire

Nbr d'étages 1½

Annexe(s)

Saillie(s) Cheminée Galerie

Fondations Pierre des champs

Murs Bardeau d'amiante en

Forme de toit À deux versants droits

Matériaux toit Tôle profilée

Porte(s) Moderne

Fenêtres À guillotine

Moderne

Lucarne(s) À fronton



1532



1531



1527

# Fiche d'inventaire du patrimoine bâti du territoire rural de la MRC des Appalaches

Ornementation Planche cornière Chambranle  
Corniche moulurée  
Retour de l'avant-toit



1533



1535



1536

## • Style architectural

Maison québécoise d'inspiration néoclassique Bâtiment(s) secondaire(s) d'intérêt  
Oui

## • État général

État physique Bon Authenticité Bon

Fonction actuelle Résidentielle Fonction d'origine

Date liste terrain

Autre date -

Source de la date

Info

Notes



# Fiche d'inventaire du patrimoine bâti du territoire rural de la MRC des Appalaches

Municipalité

Adstock

Secteur Sacré-Coeur-de-Marie

Adresse 18 - 8e Rang Nord

Nom PIMIQ ID  
202796

Type de bien Bâtiment principal

## • Description architecturale

Plan au sol Rectangulaire

Nbr d'étages 1½

Annexe(s) Agrandissement

Saillie(s) Cheminée Galerie

Fondations Béton

Murs Moderne

Forme de toit À deux versants droits

Matériaux toit Tôle profilée

Porte(s) Moderne

Fenêtres Moderne

Oculus

Lucarne(s) Lucarne-pignon (gâble)



1523



1520



1522

Ornementation Retour de l'avant-toit

## • Style architectural

Maison d'inspiration néogothique

Bâtiment(s) secondaire(s) d'intérêt

Oui

## • État général

État physique Bon

Authenticité Passable

Fonction actuelle Résidentielle

Fonction d'origine

Date liste terrain

Autre date -

Source de la date

Info

Notes



1524



1525

Municipalité

Adstock

Secteur Sacré-Coeur-de-Marie

Adresse 49 - 8e Rang Nord

Nom PIMIQ ID  
202804

Type de bien Bâtiment principal

• **Description architecturale**

Plan au sol En «L»

Nbr d'étages 1½

Annexe(s)

Saillie(s) Galerie

Fondations Béton

Murs Planche à feuillure

Forme de toit À deux versants droits

Matériaux toit Tôle profilée

Porte(s) À panneaux et vitrage

À panneaux et vitrage

Fenêtres À guillotine À grands carreaux

Lucarne(s)



1537



1538



1539

# Fiche d'inventaire du patrimoine bâti du territoire rural de la MRC des Appalaches

Ornementation    Planche cornière                      Chambranle

Retour de l'avant-toit

Planche de rive



1540



1541

## • Style architectural

Bâtiment(s) secondaire(s) d'intérêt

Maison québécoise d'inspiration néoclassique

## • État général

État physique    Excellent

Authenticité    Bon

Fonction actuelle    Résidentielle

Fonction d'origine

Date liste terrain

Autre date    Vers            1860            -    1930

Source de la date    Estimation SVB

Info

Notes

Municipalité

Adstock

Secteur Sacré-Coeur-de-Marie

Adresse 52 - 8e Rang Nord

Nom PIMIQ ID  
202927

Type de bien Bâtiment principal

## • Description architecturale

Plan au sol

Nbr d'étages

Annexe(s)

Saillie(s)

Fondations

Murs

Forme de toit

Matériaux toit

Porte(s)

Fenêtres

Lucarne(s)



0436



0432



0435

Ornementation

• **Style architectural**

Bâtiment(s) secondaire(s) d'intérêt

Maison d'inspiration néogothique

• **État général**

État physique    Excellent

Authenticité    Passable

Fonction actuelle    Résidentielle

Fonction d'origine

Date liste terrain    1900

Autre date    -

Source de la date

Info

Notes

# Fiche d'inventaire du patrimoine bâti du territoire rural de la MRC des Appalaches

Municipalité

Adstock

Secteur Sacré-Coeur-de-Marie

Adresse 71 - 8e Rang Nord

Nom Ancienne école du village

PIMIQ ID

202800

Type de bien Bâtiment principal

## • Description architecturale

Plan au sol Rectangulaire

Nbr d'étages 1½

Annexe(s)

Saillie(s) Cheminée

Fondations Non visibles

Murs Bardeau de bois

Forme de toit À croupes

Matériaux toit Bardeau de bois

Porte(s) À panneaux À imposte

En bois massif

Fenêtres À guillotine À grands carreaux

Moderne

Lucarne(s)



1542



1543



1544

Ornementation    Planche cornière    Chambranle

Planche de rive

## • Style architectural

Bâtiment(s) secondaire(s) d'intérêt

Architecture publique

## • État général

État physique    Passable

Authenticité    Bon

Fonction actuelle    Résidentielle

Fonction d'origine    École

Date liste terrain

Autre date    Vers    1890    -

Source de la date    Docu

Info    Ancienne école du village de Sacré-Coeur-de-Marie. Le bâtiment a appartenu au ministère de l'instruction publique jusqu'en 1963. Il a ensuite été transformé en résidence.

Notes



1545



1546



1547



Municipalité

Adstock

Secteur Sacré-Coeur-de-Marie

Adresse 94 - 8e Rang Nord

Nom PIMIQ ID  
202801

Type de bien Bâtiment principal

## • Description architecturale

Plan au sol Rectangulaire

Nbr d'étages 2

Annexe(s)

Saillie(s) Galerie

Fondations Non visibles

Murs Moderne

Forme de toit À quatre versants

Matériaux toit Tôle pincée

Porte(s) Moderne

Fenêtres Moderne

Lucarne(s)



1550



1548



1549

Ornementation



1551

## • Style architectural

Bâtiment(s) secondaire(s) d'intérêt

Maison cubique

## • État général

État physique Bon

Authenticité Passable

Fonction actuelle Résidentielle

Fonction d'origine

Date liste terrain 1943

Autre date -

Source de la date

Info

Notes

Municipalité

Adstock

Secteur Sacré-Coeur-de-Marie

Adresse 106 - 8e Rang Nord

Nom PIMIQ ID  
205725

Type de bien Bâtiment principal

## • Description architecturale

Plan au sol

Nbr d'étages

Annexe(s)

Saillie(s)

Fondations

Murs

Forme de toit

Matériaux toit

Porte(s)

Fenêtres

Lucarne(s)



2408



2407



2406

Ornementation

• **Style architectural**

Bâtiment(s) secondaire(s) d'intérêt

Vernaculaire américain

• **État général**

État physique Bon

Authenticité Passable

Fonction actuelle Résidentielle

Fonction d'origine

Date liste terrain

Autre date -

Source de la date

Info

Notes

Municipalité

Adstock Secteur Sacré-Coeur-de-Marie

Adresse 107 - 8e Rang Nord

Nom PIMIQ ID  
202942

Type de bien Bâtiment principal

## • Description architecturale

Plan au sol Rectangulaire

Nbr d'étages 1 ½

Annexe(s) Agrandissement

Saillie(s) Baie en saillie Perron  
Véranda

Fondations Béton

Murs Moderne

Forme de toit À deux versants droits

Matériaux toit Tôle profilée Tôle pincée

Porte(s) À panneaux et vitrage  
À panneaux et vitrage

Fenêtres Composée À petits carreaux  
Moderne

Lucarne(s) Lucarne-pignon (gâble)



0438



0439



0440

Ornementation    Ornement sculpté    Retour de l'avant-toit

## • Style architectural

Bâtiment(s) secondaire(s) d'intérêt

Maison d'inspiration néogothique

## • État général

État physique    Excellent

Authenticité    Passable

Fonction actuelle    Résidentielle

Fonction d'origine

Date liste terrain    1930

Autre date    -

Source de la date

Info

Notes



0441



0444



0445

Municipalité

Adstock

Secteur Sacré-Coeur-de-Marie

Adresse 142 - 8e Rang Nord

Nom PIMIQ ID  
202946

Type de bien Bâtiment principal

## • Description architecturale

Plan au sol

Nbr d'étages

Annexe(s)

Saillie(s)

Fondations

Murs

Forme de toit

Matériaux toit

Porte(s)

Fenêtres

Lucarne(s)



0452



0449



0450

Ornementation

• **Style architectural**

Bâtiment(s) secondaire(s) d'intérêt

Maison cubique

• **État général**

État physique Bon

Authenticité Passable

Fonction actuelle Résidentielle

Fonction d'origine

Date liste terrain 1930

Autre date -

Source de la date

Info

Notes



Municipalité

Adstock

Secteur Sacré-Coeur-de-Marie

Adresse 154 - 8e Rang Nord

Nom PIMIQ ID  
202802

Type de bien Bâtiment principal

## • Description architecturale

Plan au sol Rectangulaire

Nbr d'étages 2

Annexe(s)

Saillie(s) Galerie

Fondations Béton

Murs Moderne

Forme de toit Mansardé, à 2 versants

Matériaux toit Bardeau d'asphalte

Porte(s) Moderne

Fenêtres Moderne

Lucarne(s) À pignon



1556



1554



1555

Ornementation

## • Style architectural

Bâtiment(s) secondaire(s) d'intérêt

Maison à toit mansardé

## • État général

État physique Excellent

Authenticité Passable

Fonction actuelle Résidentielle

Fonction d'origine

Date liste terrain

Autre date Vers 1874 -

Source de la date Propriétaire

Info a été déménagée, était auparavant située dans un rang à Sacré-Coeur

Notes

Municipalité

Adstock

Secteur Sacré-Coeur-de-Marie

Adresse 200 - 8e Rang Nord

Nom PIMIQ ID  
205724

Type de bien Bâtiment principal

## • Description architecturale

Plan au sol

Nbr d'étages

Annexe(s)

Saillie(s)

Fondations

Murs

Forme de toit

Matériaux toit

Porte(s)

Fenêtres

Lucarne(s)



2403



2404



2405

Ornementation

• **Style architectural**

Bâtiment(s) secondaire(s) d'intérêt

Vernaculaire américain

• **État général**

État physique Bon

Authenticité Passable

Fonction actuelle Résidentielle

Fonction d'origine

Date liste terrain

Autre date -

Source de la date

Info

Notes

Municipalité

Adstock

Secteur Sacré-Coeur-de-Marie

Adresse 642 - 8e Rang Nord

Nom PIMIQ ID  
205723

Type de bien Bâtiment principal

• **Description architecturale**

Plan au sol Rectangulaire

Nbr d'étages 1½

Annexe(s)

Saillie(s) Cheminée Galerie  
Perron

Fondations Pierre des champs

Murs Bardeau de bois

Forme de toit À deux versants droits

Matériaux toit Tôle profilée

Porte(s) Moderne

Fenêtres À guillotine À grands carreaux  
Moderne

Lucarne(s)



2395



2397



2398

Ornementation Aisseliers Chambranle

Retour de l'avant-toit

## • Style architectural

Vernaculaire américain

Bâtiment(s) secondaire(s) d'intérêt

Oui

## • État général

État physique Bon

Authenticité Bon

Fonction actuelle Résidentielle

Fonction d'origine

Date liste terrain

Autre date 1880 -

Source de la date Propriétaire

Info La grange aurait été construite un an après la maison.

Notes



2401

Municipalité

Adstock

Secteur Sacré-Coeur-de-Marie

Adresse 1349 - 8e Rang Nord

Nom PIMIQ ID  
205722

Type de bien Bâtiment principal

## • Description architecturale

Plan au sol

Nbr d'étages

Annexe(s)

Saillie(s)

Fondations

Murs

Forme de toit

Matériaux toit

Porte(s)

Fenêtres

Lucarne(s)



2392



2391



2390

Ornementation

• **Style architectural**

Vernaculaire américain

Bâtiment(s) secondaire(s) d'intérêt

Oui

• **État général**

État physique Bon

Authenticité Passable

Fonction actuelle Résidentielle

Fonction d'origine

Date liste terrain

Autre date -

Source de la date

Info

Notes



2393



Municipalité

Adstock

Secteur Sacré-Coeur-de-Marie

Adresse 2155 - 8e Rang Nord

Nom PIMIQ ID  
202954

Type de bien Bâtiment principal

## • Description architecturale

Plan au sol

Nbr d'étages

Annexe(s)

Saillie(s)

Fondations

Murs

Forme de toit

Matériaux toit

Porte(s)

Fenêtres

Lucarne(s)



0454



0456



0457

Ornementation

• **Style architectural**

Bâtiment(s) secondaire(s) d'intérêt

Maison d'inspiration néogothique

• **État général**

État physique    Excellent

Authenticité    Passable

Fonction actuelle    Résidentielle

Fonction d'origine

Date liste terrain                      1900

Autre date                                      -

Source de la date

Info

Notes

Municipalité

Adstock

Secteur Sacré-Coeur-de-Marie

Adresse 2285 - 8e Rang Nord

Nom PIMIQ ID  
205721

Type de bien Bâtiment principal

• **Description architecturale**

Plan au sol

Nbr d'étages

Annexe(s)

Saillie(s)

Fondations

Murs

Forme de toit

Matériaux toit

Porte(s)

Fenêtres

Lucarne(s)



2387



2388



2389

Ornementation

• **Style architectural**

Bâtiment(s) secondaire(s) d'intérêt

Vernaculaire américain

• **État général**

État physique    Excellent

Authenticité    Passable

Fonction actuelle    Résidentielle

Fonction d'origine

Date liste terrain

Autre date    Vers    1900    -

Source de la date    Propriétaire

Info

Notes

Municipalité

Adstock

Secteur Sacré-Coeur-de-Marie

Adresse 3004 - 8e Rang Nord

Nom PIMIQ ID  
202961

Type de bien Bâtiment principal

## • Description architecturale

Plan au sol

Nbr d'étages

Annexe(s)

Saillie(s)

Fondations

Murs

Forme de toit

Matériaux toit

Porte(s)

Fenêtres

Lucarne(s)



0485



0486



0488

Ornementation

• **Style architectural**

Bâtiment(s) secondaire(s) d'intérêt

Vernaculaire américain

• **État général**

État physique Bon

Authenticité Passable

Fonction actuelle Résidentielle

Fonction d'origine

Date liste terrain 1935

Autre date -

Source de la date

Info

Notes

Municipalité

Adstock

Secteur

Adresse

-

8e Rang Sud

Nom

Croix de chemin intersection 8e rang sud et  
route 269

PIMIQ ID

203060



0516

Type de bien Croix de chemin / calvaire

## • Description architecturale

Plan au sol

Nbr d'étages

Annexe(s)

Saillie(s)

Fondations

Murs

Forme de toit

Matériaux toit

Porte(s)

Fenêtres

Lucarne(s)

Ornementation

• **Style architectural**

Bâtiment(s) secondaire(s) d'intérêt

Architecture religieuse

• **État général**

État physique Bon

Authenticité Passable

Fonction actuelle Croix de chemin

Fonction d'origine

Date liste terrain

Autre date -

Source de la date

Info

Notes Située à l'intersection du 8e rang Sud et de la route 269. Les images prises par Google Map en août 2009 permettent de constater que la croix a aujourd'hui perdu la majorité de ses ornements (cercle, marteau, échelle, INRI, etc.)



Municipalité

Adstock

Secteur

Sacré-Coeur-de-Marie

Adresse

8

-

8e Rang Sud

Nom

PIMIQ ID

202799

Type de bien Bâtiment principal

## • Description architecturale

Plan au sol Rectangulaire

Nbr d'étages 1 ½

Annexe(s)

Saillie(s) Cheminée

Galerie

Entrée de cave

Fondations Pierre des champs

Murs Bardeau d'amiante en

Forme de toit À deux versants droits

Matériaux toit Tôle pincée

Porte(s) À panneaux

À baies latérales et imposte

Fenêtres À battants

À grands carreaux

Moderne

Lucarne(s) Rampante



1060



1557



1559

Ornementation    Planche cornière    Planche de rive  
Retour de l'avant-toit  
Chambranle



1061



1062

## • Style architectural

Bâtiment(s) secondaire(s) d'intérêt

Maison québécoise d'inspiration néoclassique

## • État général

État physique    Excellent

Authenticité    Bon

Fonction actuelle    Résidentielle

Fonction d'origine

Date liste terrain

Autre date    -

Source de la date

Info

Notes

# Fiche d'inventaire du patrimoine bâti du territoire rural de la MRC des Appalaches

Municipalité

Adstock Secteur Sacré-Coeur-de-Marie

Adresse 18 - 8e Rang Sud

Nom PIMIQ ID  
202803

Type de bien Bâtiment principal

## • Description architecturale

Plan au sol Rectangulaire

Nbr d'étages 1 ½

Annexe(s) Agrandissement

Saillie(s) Galerie Entrée de cave

Fondations Non visibles

Murs Moderne

Forme de toit À deux versants droits

Matériaux toit Tôle profilée

Porte(s) Moderne

Fenêtres Moderne

Lucarne(s)



1063



1064



1065

Ornementation

• **Style architectural**

Bâtiment(s) secondaire(s) d'intérêt

Maison de colonisation

• **État général**

État physique Bon

Authenticité Passable

Fonction actuelle Résidentielle

Fonction d'origine

Date liste terrain

Autre date -

Source de la date

Info

Notes

# Fiche d'inventaire du patrimoine bâti du territoire rural de la MRC des Appalaches

Municipalité

Adstock

Secteur

Sacré-Coeur-de-Marie

Adresse

25

-

8e Rang Sud

Nom

PIMIQ ID

205754

Type de bien Bâtiment principal

## • Description architecturale

Plan au sol Rectangulaire

Nbr d'étages 2

Annexe(s) Agrandissement

Saillie(s) Balcon Galerie

Fondations Pierre des champs

Murs Moderne

Forme de toit Mansardé, à 4 versants

Matériaux toit Tôle pincée

Porte(s) Moderne

Fenêtres Moderne

Lucarne(s) À pignon



3059



3061



3054

# Fiche d'inventaire du patrimoine bâti du territoire rural de la MRC des Appalaches

Ornementation Aisseliers Poteau ouvragé

## • Style architectural

Maison à toit mansardé

Bâtiment(s) secondaire(s) d'intérêt

Oui

## • État général

État physique Excellent

Authenticité Passable

Fonction actuelle Résidentielle

Fonction d'origine Presbytère

Date liste terrain

Autre date -

Source de la date

Info Ancien presbytère

Notes



3060



3062

Municipalité

Adstock

Secteur Sacré-Coeur-de-Marie

Adresse 30 - 32 8e Rang Sud

Nom PIMIQ ID  
205755

Type de bien Bâtiment principal

• **Description architecturale**

Plan au sol

Nbr d'étages

Annexe(s)

Saillie(s)

Fondations

Murs

Forme de toit

Matériaux toit

Porte(s)

Fenêtres

Lucarne(s)



3064



3065



3067

Ornementation

• **Style architectural**

Bâtiment(s) secondaire(s) d'intérêt

Vernaculaire américain

• **État général**

État physique Bon

Authenticité Passable

Fonction actuelle Résidentielle

Fonction d'origine

Date liste terrain

Autre date -

Source de la date

Info

Notes



Municipalité

Adstock

Secteur Sacré-Coeur-de-Marie

Adresse 88 - 8e Rang Sud

Nom PIMIQ ID  
205756

Type de bien Bâtiment principal

## • Description architecturale

Plan au sol

Nbr d'étages

Annexe(s)

Saillie(s)

Fondations

Murs

Forme de toit

Matériaux toit

Porte(s)

Fenêtres

Lucarne(s)



3068



3069



3072

Ornementation

• **Style architectural**

Bâtiment(s) secondaire(s) d'intérêt

Vernaculaire américain

• **État général**

État physique Bon

Authenticité Passable

Fonction actuelle Résidentielle

Fonction d'origine

Date liste terrain

Autre date -

Source de la date

Info

Notes

Municipalité

Adstock

Secteur Sacré-Coeur-de-Marie

Adresse 95 - 8e Rang Sud

Nom PIMIQ ID  
205575

Type de bien Bâtiment principal

## • Description architecturale

Plan au sol

Nbr d'étages

Annexe(s)

Saillie(s)

Fondations

Murs

Forme de toit

Matériaux toit

Porte(s)

Fenêtres

Lucarne(s)



3073



3074



3075

Ornementation

• **Style architectural**

Bâtiment(s) secondaire(s) d'intérêt

Vernaculaire américain

• **État général**

État physique Bon

Authenticité Passable

Fonction actuelle Résidentielle

Fonction d'origine

Date liste terrain

Autre date -

Source de la date

Info

Notes

# Fiche d'inventaire du patrimoine bâti du territoire rural de la MRC des Appalaches

Municipalité

Adstock

Secteur

Sacré-Coeur-de-Marie

Adresse

124

-

8e Rang Sud

Nom

PIMIQ ID

205758

Type de bien Bâtiment principal

## • Description architecturale

Plan au sol Rectangulaire

Nbr d'étages 1 ½

Annexe(s) Agrandissement

Saillie(s) Cheminée

Galerie

Fondations Pierre des champs

Murs Moderne

Bardeau d'amiante en

Forme de toit À deux versants droits

Matériaux toit Tôle profilée

Porte(s) Moderne

Fenêtres À guillotine

À grands carreaux

Moderne

Lucarne(s)



3077



3079



3081

Ornementation Poteau ouvragé

## • Style architectural

Bâtiment(s) secondaire(s) d'intérêt

Vernaculaire américain

## • État général

État physique Bon

Authenticité Passable

Fonction actuelle Résidentielle

Fonction d'origine

Date liste terrain

Autre date Vers 1910 -

Source de la date

Info

Notes

Municipalité

Adstock

Secteur Sacré-Coeur-de-Marie

Adresse 144 - 8e Rang Sud

Nom PIMIQ ID  
205759

Type de bien Bâtiment principal

## • Description architecturale

Plan au sol

Nbr d'étages

Annexe(s)

Saillie(s)

Fondations

Murs

Forme de toit

Matériaux toit

Porte(s)

Fenêtres

Lucarne(s)



3084



3086



3087

Ornementation

• **Style architectural**

Bâtiment(s) secondaire(s) d'intérêt

Maison cubique

• **État général**

État physique Bon

Authenticité Passable

Fonction actuelle Résidentielle

Fonction d'origine

Date liste terrain

Autre date Vers 1900 -

Source de la date

Info

Notes



Municipalité

Adstock

Secteur

Sacré-Coeur-de-Marie

Adresse

188

-

8e Rang Sud

Nom

PIMIQ ID

202963

Type de bien Bâtiment principal

• **Description architecturale**

Plan au sol Rectangulaire

Nbr d'étages 1½

Annexe(s) Garage

Saillie(s) Cheminée

Galerie

Fondations Béton

Murs Brique

Planche à feuillure

Forme de toit À deux versants droits

Matériaux toit Bardeau d'asphalte

Porte(s) Moderne

Fenêtres Moderne

Lucarne(s) À pignon



0490



0491



0492

Ornementation Appui

## • Style architectural

Bâtiment(s) secondaire(s) d'intérêt

Vernaculaire américain



0493

## • État général

État physique Excellent

Authenticité Passable

Fonction actuelle Résidentielle

Fonction d'origine

Date liste terrain 1920

Autre date -

Source de la date

Info



0494

Notes

Municipalité

Adstock

Secteur

Sacré-Coeur-de-Marie

Adresse

202

-

8e Rang Sud

Nom

PIMIQ ID

205760

Type de bien Bâtiment principal

## • Description architecturale

Plan au sol

Nbr d'étages

Annexe(s)

Saillie(s)

Fondations

Murs

Forme de toit

Matériaux toit

Porte(s)

Fenêtres

Lucarne(s)



3088



3089



3090

Ornementation

• **Style architectural**

Bâtiment(s) secondaire(s) d'intérêt

Vernaculaire américain

• **État général**

État physique Bon

Authenticité Passable

Fonction actuelle Résidentielle

Fonction d'origine

Date liste terrain

Autre date -

Source de la date

Info

Notes

Municipalité

Adstock

Secteur Sacré-Coeur-de-Marie

Adresse 261 - 8e Rang Sud

Nom PIMIQ ID  
205761

Type de bien Bâtiment principal

• **Description architecturale**

Plan au sol

Nbr d'étages

Annexe(s)

Saillie(s)

Fondations

Murs

Forme de toit

Matériaux toit

Porte(s)

Fenêtres

Lucarne(s)



3091



3092



3093

Ornementation

• **Style architectural**

Bâtiment(s) secondaire(s) d'intérêt

• **État général**

État physique Bon

Authenticité Passable

Fonction actuelle Résidentielle

Fonction d'origine

Date liste terrain

Autre date -

Source de la date

Info

Notes

Municipalité

Adstock

Secteur

Sacré-Coeur-de-Marie

Adresse 427 -

8e Rang Sud

Nom

PIMIQ ID

202966

Type de bien Bâtiment principal

## • Description architecturale

Plan au sol

Nbr d'étages

Annexe(s)

Saillie(s)

Fondations

Murs

Forme de toit

Matériaux toit

Porte(s)

Fenêtres

Lucarne(s)



0495



0496



0497

Ornementation



0500

## • Style architectural

Bâtiment(s) secondaire(s) d'intérêt

Maison québécoise d'inspiration néoclassique

Oui

## • État général

État physique Excellent

Authenticité Mauvais



0503

Fonction actuelle Résidentielle

Fonction d'origine

Date liste terrain 1877

Autre date -

Source de la date

Info Le carré d'origine (35X35) de cette résidence serait en pièce-sur-pièce. Il s'agirait de l'une des plus vieilles maisons de Sacré-Coeur selon le propriétaire actuel. La grange date de 1952.

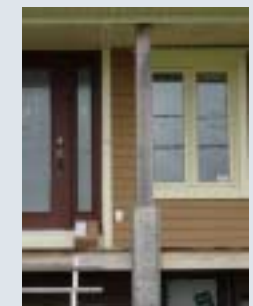

0504

Notes



Municipalité

Adstock

Secteur Sacré-Coeur-de-Marie

Adresse 504 - 8e Rang Sud

Nom PIMIQ ID  
205762

Type de bien Bâtiment principal

• **Description architecturale**

Plan au sol

Nbr d'étages

Annexe(s)

Saillie(s)

Fondations

Murs

Forme de toit

Matériaux toit

Porte(s)

Fenêtres

Lucarne(s)



3094



3095



3097

Ornementation

• **Style architectural**

Bâtiment(s) secondaire(s) d'intérêt

Vernaculaire américain

• **État général**

État physique Bon

Authenticité Passable

Fonction actuelle Résidentielle

Fonction d'origine

Date liste terrain

Autre date -

Source de la date

Info

Notes

Municipalité

Adstock

Secteur

Adresse 576 - 8e Rang Sud

Nom PIMIQ ID  
205763

Type de bien Bâtiment principal

## • Description architecturale

Plan au sol

Nbr d'étages

Annexe(s)

Saillie(s)

Fondations

Murs

Forme de toit

Matériaux toit

Porte(s)

Fenêtres

Lucarne(s)



3098



3099



3100

Ornementation

• **Style architectural**

Bâtiment(s) secondaire(s) d'intérêt

Vernaculaire américain

• **État général**

État physique Bon

Authenticité Passable

Fonction actuelle Résidentielle

Fonction d'origine

Date liste terrain

Autre date -

Source de la date

Info

Notes

Municipalité

Adstock

Secteur

Sacré-Coeur-de-Marie

Adresse

687

-

8e Rang Sud

Nom

PIMIQ ID

202972

Type de bien Bâtiment principal

## • Description architecturale

Plan au sol Rectangulaire

Nbr d'étages 1½

Annexe(s) Cuisine d'été

Saillie(s) Galerie

Fondations Non visibles

Murs Moderne

Forme de toit À deux versants droits

Matériaux toit Tôle profilée Tôle en plaques

Porte(s) Moderne

Fenêtres Moderne

À guillotine À grands carreaux

Lucarne(s)



0507



0505



0506

Ornementation



0508

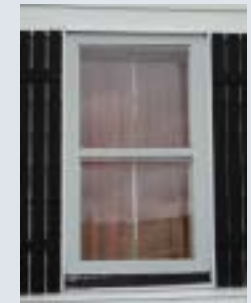

0509



0510

## • Style architectural

Vernaculaire américain

Bâtiment(s) secondaire(s) d'intérêt

Oui

## • État général

État physique Bon

Authenticité Passable

Fonction actuelle Résidentielle

Fonction d'origine

Date liste terrain 1932

Autre date -

Source de la date

Info

Notes

Municipalité

Adstock

Secteur

Adresse 970 - 8e Rang Sud

Nom PIMIQ ID  
205764

Type de bien Bâtiment principal

• **Description architecturale**

Plan au sol

Nbr d'étages

Annexe(s)

Saillie(s)

Fondations

Murs

Forme de toit

Matériaux toit

Porte(s)

Fenêtres

Lucarne(s)



3101



3104



3105

Ornementation



3106

## • Style architectural

Vernaculaire américain

Bâtiment(s) secondaire(s) d'intérêt

Oui

## • État général

État physique Bon

Authenticité Passable

Fonction actuelle Résidentielle

Fonction d'origine

Date liste terrain

Autre date -

Source de la date

Info

Notes



Municipalité

Adstock

Secteur

Adresse 1071 -

8e Rang Sud

Nom

PIMIQ ID

205765

Type de bien Bâtiment principal

## • Description architecturale

Plan au sol

Nbr d'étages

Annexe(s)

Saillie(s)

Fondations

Murs

Forme de toit

Matériaux toit

Porte(s)

Fenêtres

Lucarne(s)



3107



3108



3109

Ornementation



3110

• **Style architectural**

Bâtiment(s) secondaire(s) d'intérêt

Vernaculaire américain

Oui

• **État général**

État physique Excellent

Authenticité Passable

Fonction actuelle Résidentielle

Fonction d'origine

Date liste terrain

Autre date -

Source de la date

Info

Notes

Municipalité

Adstock

Secteur Sacré-Coeur-de-Marie

Adresse 1098 - 8e Rang Sud

Nom PIMIQ ID  
202975

Type de bien Bâtiment principal

## • Description architecturale

Plan au sol

Nbr d'étages

Annexe(s)

Saillie(s)

Fondations

Murs

Forme de toit

Matériaux toit Tôle pincée

Porte(s)

Fenêtres

Lucarne(s)



0511



0512



0513

Ornementation



0514

• **Style architectural**

Bâtiment(s) secondaire(s) d'intérêt

Maison cubique

• **État général**

État physique Bon

Authenticité Passable

Fonction actuelle Résidentielle

Fonction d'origine

Date liste terrain

Autre date -

Source de la date

Info

Notes

Municipalité

Adstock

Secteur

Adresse 1203 -

8e Rang Sud

Nom

PIMIQ ID

205766

Type de bien Bâtiment principal

## • Description architecturale

Plan au sol

Nbr d'étages

Annexe(s)

Saillie(s)

Fondations

Murs

Forme de toit

Matériaux toit

Porte(s)

Fenêtres

Lucarne(s)



3113



3112



3111

Ornementation



3114



3115

• **Style architectural**

Arts and crafts

Bâtiment(s) secondaire(s) d'intérêt

Oui

• **État général**

État physique Bon

Authenticité Passable

Fonction actuelle Résidentielle

Fonction d'origine

Date liste terrain

Autre date Vers 1946 -

Source de la date

Info 5 générations de Groleau

Notes

Municipalité

Adstock

Secteur

Adresse 1468 -

8e Rang Sud

Nom

PIMIQ ID

205767

Type de bien Bâtiment principal

3116



## • Description architecturale

Plan au sol

Nbr d'étages

Annexe(s)

Saillie(s)



3117

Fondations

Murs

Forme de toit

Matériaux toit

Porte(s)

Fenêtres

Lucarne(s)

Ornementation

• **Style architectural**

Bâtiment(s) secondaire(s) d'intérêt

Vernaculaire américain

• **État général**

État physique Bon

Authenticité Passable

Fonction actuelle Résidentielle

Fonction d'origine

Date liste terrain

Autre date -

Source de la date

Info

Notes



Municipalité

Adstock

Secteur Sacré-Coeur-de-Marie

Adresse 1607 - 8e Rang Sud

Nom PIMIQ ID  
203053

Type de bien Bâtiment principal

## • Description architecturale

Plan au sol Rectangulaire

Nbr d'étages 1 ½

Annexe(s) Agrandissement

Saillie(s) Galerie Cheminée

Fondations Non visibles

Murs Moderne

Forme de toit À deux versants droits

Matériaux toit Bardeau d'asphalte

Porte(s) Moderne

Fenêtres Moderne

Lucarne(s)



0661



0663



0664

Ornementation Aisseliers Lambrequin



0666



0667



0665

## • Style architectural

Maison québécoise d'inspiration néoclassique

Bâtiment(s) secondaire(s) d'intérêt

Oui

## • État général

État physique Excellent

Authenticité Passable

Fonction actuelle Résidentielle

Fonction d'origine

Date liste terrain 1895

Autre date -

Source de la date

Info

Notes

Municipalité

Adstock

Secteur

Adresse 1608 - 8e Rang Sud

Nom PIMIQ ID  
205768

Type de bien Bâtiment principal

• **Description architecturale**

Plan au sol

Nbr d'étages

Annexe(s)

Saillie(s)

Fondations

Murs

Forme de toit

Matériaux toit

Porte(s)

Fenêtres

Lucarne(s)



3119



3120



3122

Ornementation

• **Style architectural**

Bâtiment(s) secondaire(s) d'intérêt

Vernaculaire américain

• **État général**

État physique Bon

Authenticité Passable

Fonction actuelle Résidentielle

Fonction d'origine

Date liste terrain

Autre date -

Source de la date

Info

Notes

Municipalité

Adstock

Secteur

Adresse 1698 -

8e Rang Sud

Nom

PIMIQ ID

205769

Type de bien Bâtiment principal

## • Description architecturale

Plan au sol

Nbr d'étages

Annexe(s)

Saillie(s)

Fondations

Murs

Forme de toit

Matériaux toit

Porte(s)

Fenêtres

Lucarne(s)



3123



3124



3125

Ornementation

• **Style architectural**

Bâtiment(s) secondaire(s) d'intérêt

Vernaculaire américain

• **État général**

État physique    Excellent

Authenticité    Passable

Fonction actuelle    Résidentielle

Fonction d'origine

Date liste terrain

Autre date    Vers    1905    -

Source de la date

Info

Notes

Municipalité

Adstock

Secteur

Adresse 1910 - 8e Rang Sud

Nom Face au 1909, 8e Rang Sud

PIMIQ ID

203056

Type de bien Bâtiment principal

## • Description architecturale

Plan au sol Rectangulaire

Nbr d'étages 1½

Annexe(s)

Saillie(s)

Fondations

Murs Planche unie Bardeau d'asphalte (papier

Forme de toit À deux versants retroussés

Matériaux toit Tôle profilée

Porte(s)

Fenêtres

Lucarne(s)



0652



0653



0655

Ornementation    Planche cornière    Chevron

• **Style architectural**

Bâtiment(s) secondaire(s) d'intérêt

Maison de colonisation

Oui

• **État général**

État physique    Passable

Authenticité    Passable

Fonction actuelle    Résidentielle

Fonction d'origine

Date liste terrain    1930

Autre date    -

Source de la date

Info

Notes



0656



0658



0660



Municipalité

Adstock

Secteur Sacré-Coeur-de-Marie

Adresse 2790 - 8e Rang Sud

Nom PIMIQ ID  
203048

Type de bien Bâtiment principal

## • Description architecturale

Plan au sol Rectangulaire

Nbr d'étages 1½

Annexe(s) Agrandissement

Saillie(s) Galerie

Fondations Béton

Murs Crépi Planche unie

Forme de toit À deux versants droits

Matériaux toit Tôle profilée

Porte(s) Moderne

Fenêtres Moderne

Lucarne(s)



0632



0633



0635

Ornementation



## • Style architectural

Bâtiment(s) secondaire(s) d'intérêt

Maison québécoise d'inspiration néoclassique

Oui

## • État général

État physique Bon

Authenticité Passable

0637

Fonction actuelle Résidentielle

Fonction d'origine

Date liste terrain 1880

Autre date -

Source de la date

Info

Notes

Municipalité

Adstock

Secteur Sacré-Coeur-de-Marie

Adresse 2791 - 8e Rang Sud

Nom PIMIQ ID  
203051

Type de bien Bâtiment principal

## • Description architecturale

Plan au sol

Nbr d'étages

Annexe(s)

Saillie(s)

Fondations

Murs

Forme de toit

Matériaux toit

Porte(s)

Fenêtres

Lucarne(s)



0642



0640



0644

Ornementation



0647



0646

## • Style architectural

Vernaculaire américain

Bâtiment(s) secondaire(s) d'intérêt

Oui

## • État général

État physique Bon

Authenticité Passable

Fonction actuelle Résidentielle

Fonction d'origine

Date liste terrain

Autre date -

Source de la date

Info Aurait été déménagée de Thetford. Serait au moins centenaire selon le proprio.

Notes

Municipalité

Adstock

Secteur

Adresse 3498 - 8e Rang Sud

Nom PIMIQ ID  
205770

Type de bien Bâtiment principal

## • Description architecturale

Plan au sol

Nbr d'étages

Annexe(s)

Saillie(s)

Fondations

Murs

Forme de toit

Matériaux toit

Porte(s)

Fenêtres

Lucarne(s)



3126



3127



3128

Ornementation



• **Style architectural**

Bâtiment(s) secondaire(s) d'intérêt

Vernaculaire américain

• **État général**

État physique Bon

Authenticité Passable

3129

Fonction actuelle Résidentielle

Fonction d'origine

Date liste terrain

Autre date -

Source de la date

Info

Notes

Municipalité

Adstock

Secteur

Adresse 3674 -

8e Rang Sud

Nom

PIMIQ ID

205771

Type de bien Bâtiment principal

## • Description architecturale

Plan au sol

Nbr d'étages

Annexe(s)

Saillie(s)

Fondations

Murs

Forme de toit

Matériaux toit

Porte(s)

Fenêtres

Lucarne(s)



3130



3131



3132

Ornementation



• **Style architectural**

Bâtiment(s) secondaire(s) d'intérêt

Vernaculaire américain

Oui

• **État général**

État physique Bon

Authenticité Passable

3133

Fonction actuelle Résidentielle

Fonction d'origine

Date liste terrain

Autre date -

Source de la date

Info

Notes



Municipalité

Adstock

Secteur Sacré-Coeur-de-Marie

Adresse 3879 - 8e Rang Sud

Nom PIMIQ ID  
203046

Type de bien Bâtiment principal

## • Description architecturale

Plan au sol

Nbr d'étages

Annexe(s)

Saillie(s)

Fondations

Murs

Forme de toit

Matériaux toit

Porte(s)

Fenêtres

Lucarne(s)



0624



0625



0627

Ornementation



0630



0629

## • Style architectural

Vernaculaire américain

Bâtiment(s) secondaire(s) d'intérêt

Oui

## • État général

État physique

Authenticité Passable

Fonction actuelle Résidentielle

Fonction d'origine

Date liste terrain 1920

Autre date -

Source de la date

Info

Notes

Municipalité

Adstock

Secteur

Adresse 4150 - 8e Rang Sud

Nom PIMIQ ID  
205772

Type de bien Bâtiment principal

## • Description architecturale

Plan au sol Rectangulaire

Nbr d'étages 2

Annexe(s) Agrandissement

Saillie(s)

Fondations Béton

Murs Brique

Forme de toit À deux versants droits

Matériaux toit Bardeau d'asphalte

Porte(s) Moderne

Fenêtres Moderne

Soupirail

Lucarne(s)



3134



3135



3136

Ornementation Appui Linteau

• **Style architectural**

Vernaculaire américain

Bâtiment(s) secondaire(s) d'intérêt

Oui

• **État général**

État physique Bon

Authenticité Passable

Fonction actuelle Résidentielle

Fonction d'origine

Date liste terrain

Autre date -

Source de la date

Info

Notes



3137



3138



3139

Municipalité

Adstock

Secteur Saint-Méthode

Adresse 639 - 8e rue Est

Nom PIMIQ ID  
206093

Type de bien Bâtiment principal

## • Description architecturale

Plan au sol Rectangulaire

Nbr d'étages

Annexe(s)

Saillie(s)

Fondations

Murs

Forme de toit

Matériaux toit

Porte(s)

Fenêtres

Lucarne(s)



4907



4908



4909

Ornementation

• **Style architectural**

Bâtiment(s) secondaire(s) d'intérêt

Maison de colonisation

• **État général**

État physique Passable

Authenticité Passable

Fonction actuelle Résidentielle

Fonction d'origine

Date liste terrain

Autre date -

Source de la date

Info Maison Archélas Hamann

Notes

Municipalité

Adstock

Secteur Saint-Méthode

Adresse 251 - 9e Rang

Nom PIMIQ ID  
206092

Type de bien Bâtiment principal

## • Description architecturale

Plan au sol

Nbr d'étages

Annexe(s)

Saillie(s)

Fondations

Murs

Forme de toit

Matériaux toit

Porte(s)

Fenêtres

Lucarne(s)



4903



4904



4905

Ornementation



## • Style architectural

Vernaculaire américain

Bâtiment(s) secondaire(s) d'intérêt

Oui

## • État général

État physique Mauvais

Authenticité Passable

4906

Fonction actuelle Abandonné

Fonction d'origine

Date liste terrain

Autre date -

Source de la date

Info Maison Wilfrid Mathieu

Notes



Municipalité

Adstock

Secteur Saint-Méthode

Adresse 316 - 9e Rang

Nom PIMIQ ID  
202815

Type de bien Bâtiment principal

## • Description architecturale

Plan au sol

Nbr d'étages

Annexe(s)

Saillie(s)

Fondations

Murs

Forme de toit

Matériaux toit

Porte(s)

Fenêtres

Lucarne(s)



334



335



336

Ornementation



337



338

## • Style architectural

Bâtiment(s) secondaire(s) d'intérêt

Maison cubique

## • État général

État physique Bon

Authenticité Passable

Fonction actuelle Résidentielle

Fonction d'origine

Date liste terrain 1939

Autre date -

Source de la date

Info Maison Désiré Bolduc (rôle 1968)

Notes

Municipalité

Adstock

Secteur

Adresse 330 - 9e Rang

Nom PIMIQ ID  
202816

Type de bien Bâtiment principal

## • Description architecturale

Plan au sol

Nbr d'étages

Annexe(s)

Saillie(s)

Fondations

Murs

Forme de toit

Matériaux toit

Porte(s)

Fenêtres

Lucarne(s)



342



339



341

Ornementation



344



345

## • Style architectural

Vernaculaire américain

Bâtiment(s) secondaire(s) d'intérêt

Oui

## • État général

État physique Excellent

Authenticité Passable

Fonction actuelle Résidentielle

Fonction d'origine

Date liste terrain Vers 1900

Autre date Vers 1900 - 1901

Source de la date Propriétaire

Info Maison Wilfrid Trépanier (rôle 1968)

Notes

Municipalité

Adstock

Secteur Saint-Méthode

Adresse 348 - 9e Rang

Nom PIMIQ ID  
202818

Type de bien Bâtiment principal

## • Description architecturale

Plan au sol

Nbr d'étages

Annexe(s)

Saillie(s)

Fondations

Murs

Forme de toit

Matériaux toit

Porte(s)

Fenêtres

Lucarne(s)



346



349



350

Ornementation



351

## • Style architectural

Bâtiment(s) secondaire(s) d'intérêt

Maison de colonisation

Oui

## • État général

État physique Bon

Authenticité Passable

Fonction actuelle Résidentielle

Fonction d'origine

Date liste terrain 1932

Autre date -

Source de la date

Info Maison Adélarde Plante (rôle 1968)

Notes

Municipalité

Adstock

Secteur Sainte-Anne-du-Lac

Adresse 300 - Beau-Mont

Nom PIMIQ ID  
203055

Type de bien Bâtiment principal

• **Description architecturale**

Plan au sol

Nbr d'étages

Annexe(s)

Saillie(s)

Fondations

Murs

Forme de toit

Matériaux toit

Porte(s)

Fenêtres

Lucarne(s)



668



669



670

Ornementation



• **Style architectural**

Bâtiment(s) secondaire(s) d'intérêt

Hors-type

• **État général**

État physique Bon

Authenticité

671

Fonction actuelle Résidentielle

Fonction d'origine

Date liste terrain 1945

Autre date -

Source de la date

Info

Notes



Municipalité

Adstock

Secteur Sainte-Anne-du-Lac

Adresse 334 -

Beau-Mont

Nom PIMIQ ID  
203028

Type de bien Bâtiment principal

## • Description architecturale

Plan au sol

Nbr d'étages

Annexe(s)

Saillie(s)

Fondations

Murs

Forme de toit

Matériaux toit

Porte(s)

Fenêtres

Lucarne(s)



676



677



678

Ornementation

• **Style architectural**

Bâtiment(s) secondaire(s) d'intérêt

Hors-type

• **État général**

État physique Bon

Authenticité

Fonction actuelle Résidentielle

Fonction d'origine

Date liste terrain 1950

Autre date -

Source de la date

Info

Notes

Municipalité

Adstock

Secteur

Adresse 374 -

Beau-Site

Nom

PIMIQ ID

203030

Type de bien Bâtiment principal

## • Description architecturale

Plan au sol

Nbr d'étages

Annexe(s)

Saillie(s)

Fondations

Pilotis

Murs

Forme de toit

Matériaux toit

Porte(s)

Fenêtres

Lucarne(s)



679



680



681

Ornementation



• **Style architectural**

Bâtiment(s) secondaire(s) d'intérêt

Hors-type

• **État général**

État physique Bon

Authenticité

682

Fonction actuelle Résidentielle

Fonction d'origine

Date liste terrain 1950

Autre date -

Source de la date

Info

Notes

Municipalité

Adstock

Secteur

Adresse 33 - Bocage

Nom PIMIQ ID  
203158

Type de bien Bâtiment principal

## • Description architecturale

Plan au sol

Nbr d'étages

Annexe(s)

Saillie(s)

Fondations

Murs

Forme de toit

Matériaux toit

Porte(s)

Fenêtres

Lucarne(s)



1131

Ornementation

• **Style architectural**

Bâtiment(s) secondaire(s) d'intérêt

Hors-type

• **État général**

État physique

Authenticité Mauvais

Fonction actuelle

Fonction d'origine

Date liste terrain

Autre date -

Source de la date

Info

Notes

Municipalité

Adstock

Secteur Saint-Méthode

Adresse 26 - Bolduc

Nom PIMIQ ID  
202894

Type de bien Bâtiment principal

• **Description architecturale**

Plan au sol

Nbr d'étages

Annexe(s)

Saillie(s)

Fondations

Murs

Forme de toit

Matériaux toit

Porte(s)

Fenêtres

Lucarne(s)



1127



1128



1129

Ornementation



1130



1131



1132

## • Style architectural

Bâtiment(s) secondaire(s) d'intérêt

Vernaculaire américain

## • État général

État physique Excellent

Authenticité Mauvais

Fonction actuelle Résidentielle

Fonction d'origine

Date liste terrain 1940

Autre date -

Source de la date

Info

Notes



Municipalité

Adstock

Secteur

Adresse 4114 -

Campagnards

Nom

PIMIQ ID

205727

Type de bien Bâtiment principal

• **Description architecturale**

Plan au sol Rectangulaire

Nbr d'étages 1 ½

Annexe(s) Agrandissement

Saillie(s) Perron

Entrée de cave

Fondations Pierre des champs

Murs Moderne

Bardeau de bois

Forme de toit À deux versants droits

Matériaux toit Tôle profilée

Porte(s) Moderne

À panneaux et vitrage

Fenêtres À guillotine

À petits bois

À guillotine

À grands carreaux

Lucarne(s)



2972



2974



2975

Ornementation



2976

• **Style architectural**

Bâtiment(s) secondaire(s) d'intérêt

Vernaculaire américain

Oui

• **État général**

État physique Bon

Authenticité Bon



2977

Fonction actuelle Résidentielle

Fonction d'origine

Date liste terrain

Autre date -

Source de la date

Info



2978

Notes

Municipalité

Adstock

Secteur

Adresse 4408 -

Campagnards

Nom PIMIQ ID  
205728

Type de bien Bâtiment principal

## • Description architecturale

Plan au sol Rectangulaire

Nbr d'étages 1½

Annexe(s) Agrandissement

Saillie(s)

Fondations Non visibles

Murs Bardeau de bois

Forme de toit À deux versants droits

Matériaux toit Tôle profilée

Porte(s) Moderne

Fenêtres Fixe

À guillotine À grands carreaux

Lucarne(s)



2979



2980



2982

Ornementation    Chambranle    Planche cornière  
Retour de l'avant-toit  
Planche de rive

## • Style architectural

Bâtiment(s) secondaire(s) d'intérêt

Vernaculaire américain

## • État général

État physique    Passable

Authenticité    Bon

Fonction actuelle    Résidentielle

Fonction d'origine

Date liste terrain

Autre date    -

Source de la date

Info

Notes

Municipalité

Adstock

Secteur Sainte-Anne-du-Lac

Adresse 438 - Castors

Nom PIMIQ ID  
203141

Type de bien Bâtiment principal

## • Description architecturale

Plan au sol

Nbr d'étages

Annexe(s)

Saillie(s)

Fondations

Murs

Forme de toit

Matériaux toit

Porte(s)

Fenêtres

Lucarne(s)



1110

Ornementation

• **Style architectural**

Bâtiment(s) secondaire(s) d'intérêt

Hors-type

• **État général**

État physique    Excellent

Authenticité

Fonction actuelle    Résidentielle

Fonction d'origine

Date liste terrain                    1940

Autre date                                -

Source de la date

Info

Notes

Municipalité

Adstock

Secteur Sainte-Anne-du-Lac

Adresse 458 - Castors

Nom PIMIQ ID  
203142

Type de bien Bâtiment principal

## • Description architecturale

Plan au sol

Nbr d'étages

Annexe(s)

Saillie(s)

Fondations

Murs

Forme de toit

Matériaux toit

Porte(s)

Fenêtres

Lucarne(s)



1115

Ornementation

• **Style architectural**

Bâtiment(s) secondaire(s) d'intérêt

Hors-type

• **État général**

État physique Bon

Authenticité

Fonction actuelle Résidentielle

Fonction d'origine

Date liste terrain 1950

Autre date -

Source de la date

Info

Notes



Municipalité

Adstock

Secteur

Adresse 460 -

Castors

Nom

PIMIQ ID

203143



1122

Type de bien Bâtiment principal

## • Description architecturale

Plan au sol

Nbr d'étages

Annexe(s)

Saillie(s)

Fondations

Murs

Forme de toit

Matériaux toit

Porte(s)

Fenêtres

Lucarne(s)

Ornementation

• **Style architectural**

Bâtiment(s) secondaire(s) d'intérêt

Hors-type

• **État général**

État physique

Authenticité    Passable

Fonction actuelle

Fonction d'origine

Date liste terrain

Autre date

-

Source de la date

Info

Notes

Municipalité

Adstock

Secteur Sainte-Anne-du-Lac

Adresse 484 - Castors

Nom PIMIQ ID  
203137

Type de bien Bâtiment principal

## • Description architecturale

Plan au sol Rectangulaire

Nbr d'étages 1 ½

Annexe(s) Agrandissement

Saillie(s) Perron

Fondations Béton

Murs Moderne

Forme de toit À deux versants droits

Matériaux toit Tôle profilée

Porte(s) Moderne

Fenêtres Moderne

Lucarne(s) Rampante



1030



1032



1033

Ornementation



1035

## • Style architectural

Bâtiment(s) secondaire(s) d'intérêt

Hors-type

## • État général

État physique Bon

Authenticité

Fonction actuelle Résidentielle

Fonction d'origine

Date liste terrain 1950

Autre date Vers 1940 - 1945

Source de la date Propriétaire

Info

Notes

Municipalité

Adstock

Secteur Sainte-Anne-du-Lac

Adresse 526 - Castors

Nom PIMIQ ID  
203136

Type de bien Bâtiment principal

## • Description architecturale

Plan au sol

Nbr d'étages

Annexe(s)

Saillie(s)

Fondations

Murs

Forme de toit

Matériaux toit

Porte(s)

Fenêtres

Lucarne(s)



1026



1027



1028

Ornementation



• **Style architectural**

Bâtiment(s) secondaire(s) d'intérêt

Hors-type

• **État général**

État physique Bon

Authenticité

1029

Fonction actuelle Résidentielle

Fonction d'origine

Date liste terrain 1950

Autre date -

Source de la date

Info

Notes

Municipalité

Adstock

Secteur Sainte-Anne-du-Lac

Adresse 532 - Castors

Nom PIMIQ ID  
203135

Type de bien Bâtiment principal

• **Description architecturale**

Plan au sol

Nbr d'étages

Annexe(s)

Saillie(s)

Fondations Blocs de béton

Murs

Forme de toit

Matériaux toit

Porte(s)

Fenêtres

Lucarne(s)



1025



1020



1023

Ornementation

• **Style architectural**

Bâtiment(s) secondaire(s) d'intérêt

Hors-type

• **État général**

État physique Bon

Authenticité

Fonction actuelle Résidentielle

Fonction d'origine

Date liste terrain 1950

Autre date -

Source de la date

Info

Notes



Municipalité

Adstock

Secteur Sainte-Anne-du-Lac

Adresse 562 - Castors

Nom PIMIQ ID  
203163

Type de bien Bâtiment principal

• **Description architecturale**

Plan au sol

Nbr d'étages

Annexe(s)

Saillie(s)

Fondations

Murs

Forme de toit

Matériaux toit

Porte(s)

Fenêtres

Lucarne(s)



1015



1013



1014

Ornementation



• **Style architectural**

Bâtiment(s) secondaire(s) d'intérêt

Hors-type

• **État général**

État physique Bon

Authenticité

1017

Fonction actuelle Résidentielle

Fonction d'origine

Date liste terrain 1950

Autre date -

Source de la date

Info

Notes

Municipalité

Adstock

Secteur Sainte-Anne-du-Lac

Adresse 566 - Castors

Nom PIMIQ ID  
203134

Type de bien Bâtiment principal

## • Description architecturale

Plan au sol

Nbr d'étages

Annexe(s)

Saillie(s)

Fondations

Murs

Forme de toit

Matériaux toit

Porte(s)

Fenêtres

Lucarne(s)



1007



1009



1011

Ornementation

• **Style architectural**

Bâtiment(s) secondaire(s) d'intérêt

Hors-type

• **État général**

État physique Bon

Authenticité

Fonction actuelle Résidentielle

Fonction d'origine

Date liste terrain 1950

Autre date -

Source de la date

Info Selon un voisin, serait parmi les premiers chalets construits autour du lac. Le bâtiment aurait servi à entreposer de la glace et de la paille durant l'été. Le terrain s'étendait autrefois jusqu'au 1er rang.

Notes

Municipalité

Adstock

Secteur

Adresse 2518 -

Chapelle

Nom

PIMIQ ID

205729

Type de bien Bâtiment principal

## • Description architecturale

Plan au sol

Nbr d'étages

Annexe(s)

Saillie(s)

Fondations

Murs

Forme de toit

Matériaux toit

Porte(s)

Fenêtres

Lucarne(s)



2983



2984



2985

Ornementation

• **Style architectural**

Bâtiment(s) secondaire(s) d'intérêt

Vernaculaire américain

• **État général**

État physique Bon

Authenticité Passable

Fonction actuelle Résidentielle

Fonction d'origine

Date liste terrain

Autre date -

Source de la date

Info

Notes En rénovation

Municipalité

Adstock Secteur Saint-Daniel

Adresse - Chouinard Nord

Nom Croix de chemin intersection Plage et  
Chouinard

PIMIQ ID

203168



1142

Type de bien Croix de chemin / calvaire

## • Description architecturale

Plan au sol

Nbr d'étages

Annexe(s)

Saillie(s)

Fondations

Murs

Forme de toit

Matériaux toit

Porte(s)

Fenêtres

Lucarne(s)

Ornementation

• **Style architectural**

Bâtiment(s) secondaire(s) d'intérêt

Architecture religieuse

• **État général**

État physique Bon

Authenticité Bon

Fonction actuelle Croix de chemin

Fonction d'origine

Date liste terrain

Autre date -

Source de la date

Info

Notes



Municipalité

Adstock

Secteur Saint-Daniel

Adresse 7 - 11 Chouinard Nord

Nom PIMIQ ID  
202838

Type de bien Bâtiment principal

• **Description architecturale**

Plan au sol Rectangulaire

Nbr d'étages 2

Annexe(s) Agrandissement

Saillie(s) Galerie Perron

Fondations Non visibles

Murs Tôle profilée Moderne

Forme de toit À deux versants droits

Matériaux toit Bardeau d'asphalte

Porte(s) À panneaux et vitrage

Fenêtres Moderne

Lucarne(s)



31



32



33

Ornementation



4951

## • Style architectural

Bâtiment(s) secondaire(s) d'intérêt

Vernaculaire américain

## • État général

État physique Bon

Authenticité Mauvais

Fonction actuelle Commerce

Fonction d'origine

Date liste terrain 1940

Autre date -

Source de la date

Info Épicerie et garage Roméo Chouinard

Notes La photographie d'époque provient de la banque iconographique du Centre d'archives de la région de Thetford # 18993.

Municipalité

Adstock

Secteur Saint-Daniel

Adresse 43 - Chouinard Nord

Nom PIMIQ ID  
202837

Type de bien Bâtiment principal

## • Description architecturale

Plan au sol Rectangulaire

Nbr d'étages 1½

Annexe(s) Remise

Saillie(s) Galerie Perron

Fondations Non visibles

Murs Moderne

Forme de toit À deux versants droits

Matériaux toit Bardeau d'asphalte

Porte(s) Moderne

Fenêtres Moderne

Lucarne(s)



0029



0027



0028

Ornementation Aisseliers

## • Style architectural

Bâtiment(s) secondaire(s) d'intérêt

Vernaculaire américain

## • État général

État physique Excellent

Authenticité Passable

Fonction actuelle Résidentielle

Fonction d'origine

Date liste terrain 1945

Autre date -

Source de la date

Info

Notes

Municipalité

Adstock

Secteur

Adresse 4800 -

Colline

Nom

PIMIQ ID

205726

Type de bien Bâtiment principal

## • Description architecturale

Plan au sol

Nbr d'étages

Annexe(s)

Saillie(s)

Fondations

Murs

Forme de toit

Matériaux toit

Porte(s)

Fenêtres

Lucarne(s)



2969



2970



2971

Ornementation

• **Style architectural**

Bâtiment(s) secondaire(s) d'intérêt

Vernaculaire américain

• **État général**

État physique    Excellent

Authenticité    Passable

Fonction actuelle    Résidentielle

Fonction d'origine

Date liste terrain

Autre date                      1895                      -

Source de la date            Propriétaire

Info

Notes

Municipalité

Adstock

Secteur

Adresse

31

-

Domaine

Nom

Maison Patrice-Tardif

PIMIQ ID

202997

Type de bien Bâtiment principal

## • Description architecturale

Plan au sol

Nbr d'étages

Annexe(s)

Saillie(s)

Fondations

Murs

Forme de toit

Matériaux toit

Porte(s)

Fenêtres

Lucarne(s)



556



558



559

Ornementation

• **Style architectural**

Vernaculaire américain

Bâtiment(s) secondaire(s) d'intérêt

Oui



561

• **État général**

État physique Excellent

Authenticité Passable

Fonction actuelle Résidentielle

Fonction d'origine

Date liste terrain 1930

Autre date -

Source de la date

Info Cette maison aurait été construite par Patrice Tardif (1904-1989) vers 1930. Maire de Saint-Méthode de 1939 à 1947, il a également été élu député de l'Union nationale sous Duplessis de 1936 à 1939 et de 1944 à 1948. **Bio complète: <http://www.assnat.qc.ca/fr/deputes/tardif-patrice-5463/biographie.html>**

Notes



Municipalité

Adstock

Secteur Sainte-Anne-du-Lac

Adresse 292 - Écureuils

Nom PIMIQ ID  
203045

Type de bien Bâtiment principal

## • Description architecturale

Plan au sol

Nbr d'étages

Annexe(s)

Saillie(s)

Fondations

Murs

Forme de toit

Matériaux toit

Porte(s)

Fenêtres

Lucarne(s)



0760



0755



0758

Ornementation



0760

• **Style architectural**

Bâtiment(s) secondaire(s) d'intérêt

Vernaculaire américain

• **État général**

État physique Bon

Authenticité Mauvais

Fonction actuelle Résidentielle

Fonction d'origine

Date liste terrain 1950

Autre date -

Source de la date

Info

Notes

Municipalité

Adstock

Secteur Sainte-Anne-du-Lac

Adresse 332 -

Écureuils

Nom PIMIQ ID

203097

Type de bien Bâtiment principal

## • Description architecturale

Plan au sol

Nbr d'étages

Annexe(s)

Saillie(s)

Fondations

Murs

Forme de toit

Matériaux toit

Porte(s)

Fenêtres

Lucarne(s)



0814



0815



0816

Ornementation



0817



0810

## • Style architectural

Bâtiment(s) secondaire(s) d'intérêt

Hors-type

## • État général

État physique Bon

Authenticité

Fonction actuelle Résidentielle

Fonction d'origine

Date liste terrain

Autre date -

Source de la date

Info Ce chalet aurait été bâti par un Cliche vers 1950. Selon des photos montrées par le propriétaire actuel, plusieurs modifications importantes ont été effectuées sur le bâtiment, notamment sur sa volumétrie et ses revêtements.

Notes

Municipalité

Adstock

Secteur Sainte-Anne-du-Lac

Adresse 338 - Écureuils

Nom PIMIQ ID  
203052

Type de bien Bâtiment principal

## • Description architecturale

Plan au sol

Nbr d'étages

Annexe(s)

Saillie(s)

Fondations

Murs

Forme de toit

Matériaux toit

Porte(s)

Fenêtres

Lucarne(s)



0802



0804



0806

Ornementation



0807

• **Style architectural**

Bâtiment(s) secondaire(s) d'intérêt

Hors-type

Oui

• **État général**

État physique Bon

Authenticité

Fonction actuelle Résidentielle

Fonction d'origine

Date liste terrain 1950

Autre date -

Source de la date

Info



0808

Notes



0809

Municipalité

Adstock

Secteur Sainte-Anne-du-Lac

Adresse 366 - Écureuils

Nom PIMIQ ID  
203047

Type de bien Bâtiment principal

## • Description architecturale

Plan au sol

Nbr d'étages

Annexe(s)

Saillie(s)

Fondations

Murs

Forme de toit

Matériaux toit

Porte(s)

Fenêtres

Lucarne(s)



0764



0765



0767

Ornementation



0770

• **Style architectural**

Bâtiment(s) secondaire(s) d'intérêt

Hors-type

• **État général**

État physique Bon

Authenticité

Fonction actuelle Résidentielle

Fonction d'origine

Date liste terrain 1946

Autre date -

Source de la date

Info Le 1er propriétaire aurait été M. Marcotte, "vice PM" des mines

Notes



Municipalité

Adstock

Secteur Sainte-Anne-du-Lac

Adresse 370 - Écureuils

Nom PIMIQ ID  
203049

Type de bien Bâtiment principal

• **Description architecturale**

Plan au sol

Nbr d'étages

Annexe(s)

Saillie(s)

Fondations

Murs

Forme de toit

Matériaux toit

Porte(s)

Fenêtres

Lucarne(s)



0783



0772



0773

Ornementation



0779



0780

## • Style architectural

Bâtiment(s) secondaire(s) d'intérêt

Hors-type

## • État général

État physique Excellent

Authenticité

Fonction actuelle Résidentielle

Fonction d'origine

Date liste terrain 1950

Autre date -

Source de la date

Info

Notes

# Fiche d'inventaire du patrimoine bâti du territoire rural de la MRC des Appalaches

Municipalité

Adstock

Secteur Sainte-Anne-du-Lac

Adresse 390 - Écureuils

Nom PIMIQ ID  
203054

Type de bien Bâtiment principal

## • Description architecturale

Plan au sol Rectangulaire

Nbr d'étages 1

Annexe(s) Agrandissement

Saillie(s) Galerie Cheminée  
Véranda

Fondations Non visibles

Murs Moderne

Forme de toit À deux versants droits

Matériaux toit Bardeau d'asphalte

Porte(s) Moderne

Fenêtres À guillotine  
Moderne

Lucarne(s)



0794



0795



0799

Ornementation



0801

## • Style architectural

Bâtiment(s) secondaire(s) d'intérêt

Hors-type

## • État général

État physique Bon

Authenticité

Fonction actuelle Résidentielle

Fonction d'origine

Date liste terrain 1941

Autre date -

Source de la date

Info

Notes

Municipalité

Adstock

Secteur Sainte-Anne-du-Lac

Adresse 408 - Écureuils

Nom PIMIQ ID  
203050

Type de bien Bâtiment principal

• **Description architecturale**

Plan au sol

Nbr d'étages

Annexe(s)

Saillie(s)

Fondations

Murs

Forme de toit

Matériaux toit

Porte(s)

Fenêtres

Lucarne(s)



0785



0784



0788

Ornementation



• **Style architectural**

Bâtiment(s) secondaire(s) d'intérêt

Hors-type

• **État général**

État physique Bon

Authenticité

0789

Fonction actuelle Résidentielle

Fonction d'origine

Date liste terrain 1948

Autre date -

Source de la date

Info

Notes photo ancienne permet de voir que plusieurs modif ont été effectuées au corps du bâtiment

Municipalité

Adstock

Secteur

Adresse

-

Église

Nom

Croix de chemin intersection Turgeon et route  
de l'Église

PIMIQ ID

203057



0598

Type de bien Croix de chemin / calvaire

## • Description architecturale

Plan au sol

Nbr d'étages

Annexe(s)

Saillie(s)

Fondations

Murs

Forme de toit

Matériaux toit

Porte(s)

Fenêtres

Lucarne(s)

Ornementation

• **Style architectural**

Bâtiment(s) secondaire(s) d'intérêt

Architecture religieuse

• **État général**

État physique    Excellent

Authenticité    Excellent

Fonction actuelle    Croix de chemin

Fonction d'origine

Date liste terrain

Autre date    -

Source de la date

Info

Notes



Municipalité

Adstock

Secteur Saint-Méthode

Adresse 12 - Érables

Nom PIMIQ ID  
202898

Type de bien Bâtiment principal

## • Description architecturale

Plan au sol Rectangulaire

Nbr d'étages 1½

Annexe(s) Agrandissement

Saillie(s) Cheminée Galerie

Fondations Non visibles

Murs Moderne

Forme de toit À deux versants droits

Matériaux toit Tôle profilée

Porte(s) À panneaux et vitrage

Fenêtres Moderne

Lucarne(s)



1138



1139



1140

Ornementation



1141

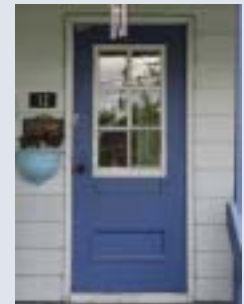

1142



1143

• **Style architectural**

Vernaculaire américain

Bâtiment(s) secondaire(s) d'intérêt

Oui

• **État général**

État physique Bon

Authenticité Passable

Fonction actuelle Résidentielle

Fonction d'origine

Date liste terrain 1907

Autre date -

Source de la date

Info Maison Wilfrid Mathieu (rôle 1968)

Notes

Municipalité

Adstock

Secteur Saint-Méthode

Adresse 10 - Fortin Nord

Nom PIMIQ ID  
202876

Type de bien Bâtiment principal

## • Description architecturale

Plan au sol Rectangulaire

Nbr d'étages 1½

Annexe(s) Agrandissement Garage

Saillie(s) Cheminée Perron

Fondations Béton

Murs Moderne

Forme de toit À deux versants droits

Matériaux toit Tôle profilée

Porte(s) Moderne

Fenêtres Moderne

Lucarne(s)



1152



1154



1155

Ornementation



1156

## • Style architectural

Bâtiment(s) secondaire(s) d'intérêt

Vernaculaire américain

## • État général

État physique Bon

Authenticité Passable

Fonction actuelle Résidentielle

Fonction d'origine

Date liste terrain 1910

Autre date -

Source de la date

Info

Notes

Municipalité

Adstock

Secteur Saint-Méthode

Adresse 12 - Fortin Nord

Nom PIMIQ ID  
202878

Type de bien Bâtiment principal

## • Description architecturale

Plan au sol Rectangulaire

Nbr d'étages 1½

Annexe(s) Agrandissement Garage

Saillie(s) Cheminée Galerie

Fondations Béton

Murs Moderne

Forme de toit À deux versants droits

Matériaux toit Tôle profilée

Porte(s) Moderne

Fenêtres Moderne

Lucarne(s)



1157



1158



1160

Ornementation

• **Style architectural**

Bâtiment(s) secondaire(s) d'intérêt

Vernaculaire américain

• **État général**

État physique Bon

Authenticité Passable

Fonction actuelle Résidentielle

Fonction d'origine

Date liste terrain 1920

Autre date -

Source de la date

Info Maison Welley Perreault

Notes

Municipalité

Adstock

Secteur Saint-Méthode

Adresse 15 - Fortin Nord

Nom PIMIQ ID  
202955

Type de bien Bâtiment principal

## • Description architecturale

Plan au sol

Nbr d'étages

Annexe(s)

Saillie(s)

Fondations

Murs

Forme de toit

Matériaux toit

Porte(s)

Fenêtres

Lucarne(s)



1490



1491



1492

Ornementation

• **Style architectural**

Bâtiment(s) secondaire(s) d'intérêt

Arts and crafts

• **État général**

État physique    Excellent

Authenticité    Passable

Fonction actuelle    Résidentielle

Fonction d'origine

Date liste terrain                    1946

Autre date                                -

Source de la date

Info    Maison Welley Fortin (rôle 1968)

Notes



Municipalité

Adstock

Secteur Saint-Méthode

Adresse 24 - Fortin Nord

Nom PIMIQ ID  
202880

Type de bien Bâtiment principal

## • Description architecturale

Plan au sol

Nbr d'étages

Annexe(s)

Saillie(s)

Fondations

Murs

Forme de toit

Matériaux toit

Porte(s)

Fenêtres

Lucarne(s)



1165



1164



1162

Ornementation

• **Style architectural**

Bâtiment(s) secondaire(s) d'intérêt

Vernaculaire américain

• **État général**

État physique    Excellent

Authenticité    Passable

Fonction actuelle    Résidentielle

Fonction d'origine

Date liste terrain                    1930

Autre date                                -

Source de la date

Info

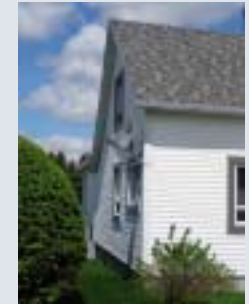

1163

Notes

Municipalité

Adstock

Secteur

Adresse 203 -

Grande-Ligne

Nom

PIMIQ ID

205717

Type de bien Bâtiment principal

## • Description architecturale

Plan au sol

Nbr d'étages

Annexe(s)

Saillie(s)

Fondations

Murs

Forme de toit

Matériaux toit

Porte(s)

Fenêtres

Lucarne(s)



2367



2366



2365

Ornementation

• **Style architectural**

Bâtiment(s) secondaire(s) d'intérêt

Vernaculaire américain

• **État général**

État physique    Excellent

Authenticité    Passable

Fonction actuelle    Résidentielle

Fonction d'origine

Date liste terrain

Autre date    -

Source de la date

Info

Notes

Municipalité

Adstock

Secteur

Adresse 217 -

Grande-Ligne

Nom PIMIQ ID  
205718

Type de bien Bâtiment principal

• **Description architecturale**

Plan au sol En «T»

Nbr d'étages 1½

Annexe(s)

Saillie(s) Cheminée Galerie

Fondations Non visibles

Murs Bardeau de bois

Forme de toit À deux versants droits

Matériaux toit Bardeau d'asphalte

Porte(s) À panneaux et vitrage

Fenêtres À guillotine À grands carreaux

Lucarne(s)



2373



2369



2370

Ornementation Chambranle Planche cornière



2371



2372



2374

## • Style architectural

Vernaculaire américain

Bâtiment(s) secondaire(s) d'intérêt

Oui

## • État général

État physique Passable

Authenticité Bon

Fonction actuelle Résidentielle

Fonction d'origine

Date liste terrain

Autre date 1882 -

Source de la date Docu

Info

Notes

Municipalité

Adstock

Secteur

Adresse 747 -

Grande-Ligne

Nom

PIMIQ ID

205716

Type de bien Bâtiment principal

## • Description architecturale

Plan au sol

Nbr d'étages

Annexe(s)

Saillie(s)

Fondations

Murs

Forme de toit

Matériaux toit

Porte(s)

Fenêtres

Lucarne(s)



2361



2362



2363

Ornementation



• **Style architectural**

Bâtiment(s) secondaire(s) d'intérêt

Maison cubique

• **État général**

État physique Bon

Authenticité Passable

2364

Fonction actuelle Résidentielle

Fonction d'origine

Date liste terrain

Autre date -

Source de la date

Info

Notes



Municipalité

Adstock

Secteur

Adresse 847 -

Grande-Ligne

Nom

PIMIQ ID

203041

Type de bien Bâtiment principal

## • Description architecturale

Plan au sol

Nbr d'étages

Annexe(s)

Saillie(s)

Fondations

Béton

Murs

Forme de toit

Matériaux toit

Porte(s)

Fenêtres

Lucarne(s)



612



613



615

Ornementation



616

## • Style architectural

Vernaculaire américain

Bâtiment(s) secondaire(s) d'intérêt

Oui

## • État général

État physique Bon

Authenticité Passable

Fonction actuelle Résidentielle

Fonction d'origine

Date liste terrain 1950

Autre date Avant 1920 -

Source de la date Propriétaire

Info

Notes

Municipalité

Adstock

Secteur

Adresse 954 - Grande-Ligne

Nom PIMIQ ID  
203039

Type de bien Bâtiment principal

## • Description architecturale

Plan au sol Rectangulaire

Nbr d'étages 2

Annexe(s) Agrandissement

Saillie(s) Galerie

Fondations Béton

Murs Moderne

Forme de toit À quatre versants

Matériaux toit Bardeau d'asphalte

Porte(s) Moderne

Fenêtres Moderne

Lucarne(s)



608



607



606

Ornementation



610



611

## • Style architectural

Bâtiment(s) secondaire(s) d'intérêt

Maison cubique

Oui

## • État général

État physique Bon

Authenticité Passable

Fonction actuelle Résidentielle

Fonction d'origine

Date liste terrain 1931

Autre date -

Source de la date

Info

Notes

Municipalité

Adstock

Secteur

Adresse 954 -

Grande-Ligne

Nom

PIMIQ ID

205714

Type de bien Bâtiment principal

## • Description architecturale

Plan au sol

Nbr d'étages

Annexe(s)

Saillie(s)

Fondations

Murs

Forme de toit

Matériaux toit

Porte(s)

Fenêtres

Lucarne(s)



2352



2354



2355

Ornementation



• **Style architectural**

Bâtiment(s) secondaire(s) d'intérêt

Maison cubique

Oui

• **État général**

État physique Excellent

Authenticité Passable

2356

Fonction actuelle Résidentielle

Fonction d'origine

Date liste terrain

Autre date -

Source de la date

Info

Notes

Municipalité

Adstock

Secteur

Adresse 1377 -

Grande-Ligne

Nom

PIMIQ ID

205713

Type de bien Bâtiment principal

## • Description architecturale

Plan au sol

Nbr d'étages

Annexe(s)

Saillie(s)

Fondations

Murs

Forme de toit

Matériaux toit

Porte(s)

Fenêtres

Lucarne(s)



2348



2349



2350

Ornementation

• **Style architectural**

Bâtiment(s) secondaire(s) d'intérêt

Vernaculaire américain

• **État général**

État physique Bon

Authenticité Passable

Fonction actuelle Résidentielle

Fonction d'origine

Date liste terrain

Autre date Vers 1910 -

Source de la date Propriétaire

Info

Notes



Municipalité

Adstock

Secteur

Adresse 1697 -

Grande-Ligne

Nom

PIMIQ ID

205703

Type de bien Bâtiment principal

2296



2295



2294



• **Description architecturale**

Plan au sol

Nbr d'étages

Annexe(s)

Saillie(s)

Fondations

Murs

Forme de toit

Matériaux toit

Porte(s)

Fenêtres

Lucarne(s)

Ornementation



• **Style architectural**

Bâtiment(s) secondaire(s) d'intérêt

Vernaculaire américain

Oui

• **État général**

État physique Bon

Authenticité Passable

2297

Fonction actuelle Résidentielle

Fonction d'origine

Date liste terrain

Autre date -

Source de la date

Info

Notes

Municipalité

Adstock

Secteur

Adresse 1697 - Grande-Ligne

Nom Grange du 1697 Grande-Ligne

PIMIQ ID

205704

Type de bien Bâtiment secondaire

• **Description architecturale**

Plan au sol Rectangulaire

Nbr d'étages 1½

Annexe(s)

Saillie(s) Garnaud

Fondations

Murs Planche unie

Forme de toit À fausse mansarde

Matériaux toit Tôle profilée

Porte(s) En bois massif

Fenêtres Fixe

Fixe À petits carreaux

Lucarne(s) Rampante



2301



2297



2300

Ornementation



• **Style architectural**

Bâtiment(s) secondaire(s) d'intérêt

Bâtiment utilitaire

• **État général**

État physique Bon

Authenticité Bon

2299

Fonction actuelle Grange

Fonction d'origine

Date liste terrain

Autre date 1928 -

Source de la date Docu

Info

Notes

Municipalité

Adstock

Secteur

Adresse 2016 -

Grande-Ligne

Nom

PIMIQ ID

205402

Type de bien Bâtiment principal

2289



2290



2293

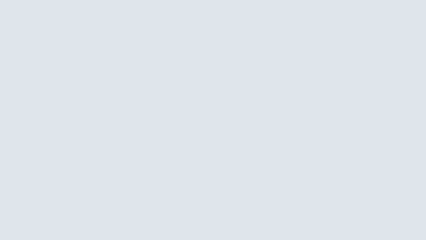

## • Description architecturale

Plan au sol

Nbr d'étages

Annexe(s)

Saillie(s)

Fondations

Murs

Forme de toit

Matériaux toit

Porte(s)

Fenêtres

Lucarne(s)

Ornementation



• **Style architectural**

Vernaculaire américain

Bâtiment(s) secondaire(s) d'intérêt

Oui

• **État général**

État physique Bon

Authenticité Passable

2291

Fonction actuelle Résidentielle

Fonction d'origine

Date liste terrain

Autre date Vers 1900 -

Source de la date

Info

Notes

Municipalité

Adstock

Secteur

Adresse 2652 -

Grande-Ligne

Nom

PIMIQ ID

205701

Type de bien Bâtiment principal

## • Description architecturale

Plan au sol

Nbr d'étages

Annexe(s)

Saillie(s)

Fondations

Murs

Forme de toit

Matériaux toit

Porte(s)

Fenêtres

Lucarne(s)



2283



2285



2287

Ornementation



2288

## • Style architectural

Bâtiment(s) secondaire(s) d'intérêt

Bungalow ancien

Oui

## • État général

État physique Bon

Authenticité Passable

Fonction actuelle Résidentielle

Fonction d'origine

Date liste terrain

Autre date -

Source de la date

Info

Notes



Municipalité

Adstock

Secteur

Adresse 7821 -

J.-E.-Fortin

Nom

PIMIQ ID

203150

Type de bien Bâtiment principal

## • Description architecturale

Plan au sol

Nbr d'étages

Annexe(s)

Saillie(s)

Fondations

Murs

Forme de toit

Matériaux toit

Porte(s)

Fenêtres

Lucarne(s)



968



969



970

Ornementation

• **Style architectural**

Bâtiment(s) secondaire(s) d'intérêt

Hors-type

• **État général**

État physique    Excellent

Authenticité    Mauvais

Fonction actuelle    Résidentielle

Fonction d'origine

Date liste terrain    1950

Autre date    -

Source de la date

Info

Notes    Beaucoup de modifications effectuées et confirmées par le propriétaire, d'où l'authenticité mauvaise.

Municipalité

Adstock

Secteur

Adresse 7831 -

J.-E.-Fortin

Nom

PIMIQ ID

203127

Type de bien Bâtiment principal

## • Description architecturale

Plan au sol

Nbr d'étages

Annexe(s)

Saillie(s)

Fondations

Murs

Forme de toit

Matériaux toit

Porte(s)

Fenêtres

Lucarne(s)



973



974



975

Ornementation



976



977



978

• **Style architectural**

Bâtiment(s) secondaire(s) d'intérêt

Hors-type

Oui

• **État général**

État physique Bon

Authenticité

Fonction actuelle Résidentielle

Fonction d'origine

Date liste terrain 1950

Autre date -

Source de la date

Info

Notes

Municipalité

Adstock

Secteur

Adresse

-

Jolicoeur

Nom

Croix de chemin de l'intersection de la rue  
Jolicoeur et de la route 269

PIMIQ ID

203058



0353



0352

Type de bien Croix de chemin / calvaire

## • Description architecturale

Plan au sol

Nbr d'étages

Annexe(s)

Saillie(s)

Fondations

Murs

Forme de toit

Matériaux toit

Porte(s)

Fenêtres

Lucarne(s)

Ornementation

• **Style architectural**

Bâtiment(s) secondaire(s) d'intérêt

Architecture religieuse

• **État général**

État physique Bon

Authenticité Bon

Fonction actuelle Croix de chemin

Fonction d'origine

Date liste terrain

Autre date -

Source de la date

Info

Notes Située à l'intersection de la rue Jolicoeur et de la route 269.

Municipalité

Adstock

Secteur

Adresse 12 -

Jolicoeur

Nom

PIMIQ ID

202888

Type de bien Bâtiment principal

## • Description architecturale

Plan au sol

Nbr d'étages

Annexe(s)

Saillie(s)

Fondations

Murs

Forme de toit

Matériaux toit

Porte(s)

Fenêtres

Lucarne(s)



0354



0355



0356

Ornementation

• **Style architectural**

Bâtiment(s) secondaire(s) d'intérêt

Hors-type

• **État général**

État physique Bon

Authenticité

Fonction actuelle Résidentielle

Fonction d'origine

Date liste terrain 1940

Autre date -

Source de la date

Info

Notes



Municipalité

Adstock

Secteur

Adresse 26 - Jolicoeur

Nom PIMIQ ID  
202889

Type de bien Bâtiment principal

## • Description architecturale

Plan au sol Rectangulaire

Nbr d'étages 1

Annexe(s) Agrandissement

Saillie(s) Galerie

Fondations Non visibles

Murs Bardeau de bois

Forme de toit À deux versants droits

Matériaux toit Bardeau d'asphalte

Porte(s) Moderne

Fenêtres Moderne

Fixe À grands carreaux

Lucarne(s)



0357



0358



0359

Ornementation    Planche cornière    Chambranle

Poteau ouvragé

• **Style architectural**

Bâtiment(s) secondaire(s) d'intérêt

Hors-type

• **État général**

État physique    Excellent

Authenticité

Fonction actuelle    Résidentielle

Fonction d'origine

Date liste terrain    1950

Autre date    -

Source de la date

Info

Notes



0361



0364



0365

Municipalité

Adstock

Secteur

Adresse

-

Lac-aux-Grelots

Nom

Croix de chemin à l'intersection de la route  
Hamann et du chemin du Lac-aux-Grelots

PIMIQ ID

205751

Type de bien Croix de chemin / calvaire

• **Description architecturale**

Plan au sol

Nbr d'étages

Annexe(s)

Saillie(s)

Fondations

Murs

Forme de toit

Matériaux toit

Porte(s)

Fenêtres

Lucarne(s)



3037



3036



3035

Ornementation

• **Style architectural**

Bâtiment(s) secondaire(s) d'intérêt

Architecture religieuse

• **État général**

État physique Bon

Authenticité Bon

Fonction actuelle Croix de chemin

Fonction d'origine

Date liste terrain

Autre date -

Source de la date

Info

Notes

Municipalité

Adstock

Secteur

Adresse 659 - Lac-aux-Grelots

Nom PIMIQ ID  
202813

Type de bien Bâtiment principal

• **Description architecturale**

Plan au sol

Nbr d'étages

Annexe(s)

Saillie(s)

Fondations

Murs

Forme de toit

Matériaux toit

Porte(s)

Fenêtres

Lucarne(s)



328



329



330

Ornementation

• **Style architectural**

Bâtiment(s) secondaire(s) d'intérêt

Maison de colonisation

• **État général**

État physique Passable

Authenticité Passable

Fonction actuelle Résidentielle

Fonction d'origine

Date liste terrain 1900

Autre date -

Source de la date

Info

Notes

Municipalité

Adstock

Secteur

Adresse 56 -

Lac-Bolduc

Nom

PIMIQ ID

202867

Type de bien Bâtiment principal

## • Description architecturale

Plan au sol

Nbr d'étages

Annexe(s)

Saillie(s)

Fondations

Murs

Forme de toit

Matériaux toit

Porte(s)

Fenêtres

Lucarne(s)



122



123



124

Ornementation



125

• **Style architectural**

Bâtiment(s) secondaire(s) d'intérêt

Hors-type

• **État général**

État physique Excellent

Authenticité

Fonction actuelle Résidentielle

Fonction d'origine

Date liste terrain 1942

Autre date -

Source de la date

Info



126

Notes



Municipalité

Adstock

Secteur

Adresse 144 -

Lac-Bolduc

Nom

PIMIQ ID

202863

Type de bien Bâtiment principal

• **Description architecturale**

Plan au sol Rectangulaire

Nbr d'étages 1

Annexe(s)

Saillie(s) Galerie

Fondations Béton

Murs Planche à clin

Forme de toit À deux versants droits

Matériaux toit Bardeau d'asphalte

Porte(s) À panneaux et vitrage

Fenêtres Fixe À grands carreaux

À auvent (à charnière) À petits carreaux

Lucarne(s)



107



109



112

Ornementation    Planche cornière    Chambranle

## • Style architectural

Bâtiment(s) secondaire(s) d'intérêt

Hors-type

## • État général

État physique    Excellent

Authenticité

Fonction actuelle    Résidentielle

Fonction d'origine

Date liste terrain    1950

Autre date    -

Source de la date

Info

Notes



113

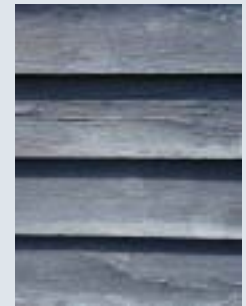

115

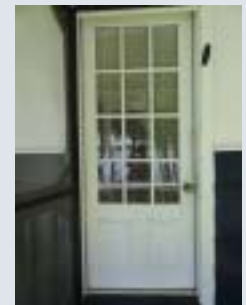

116

Municipalité

Adstock

Secteur

Adresse 172 -

Lac-Bolduc

Nom

PIMIQ ID

202859

Type de bien Bâtiment principal

## • Description architecturale

Plan au sol

Nbr d'étages

Annexe(s)

Saillie(s)

Fondations

Murs

Forme de toit

À deux versants droits

Matériaux toit

Porte(s)

Fenêtres

Lucarne(s)



97



93

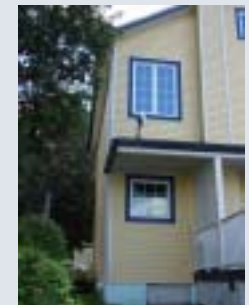

94

Ornementation



96

## • Style architectural

Bâtiment(s) secondaire(s) d'intérêt

Vernaculaire américain

## • État général

État physique Excellent

Authenticité Mauvais

Fonction actuelle Résidentielle

Fonction d'origine

Date liste terrain 1930

Autre date -

Source de la date

Info

Notes

Municipalité

Adstock

Secteur

Adresse 236 -

Lac-Bolduc

Nom

PIMIQ ID

202860

Type de bien Bâtiment principal

## • Description architecturale

Plan au sol

Nbr d'étages

Annexe(s)

Saillie(s)

Fondations

Murs

Forme de toit

Matériaux toit

Porte(s)

Fenêtres

Lucarne(s)



100



101



102

Ornementation

• **Style architectural**

Bâtiment(s) secondaire(s) d'intérêt

Hors-type

• **État général**

État physique Bon

Authenticité

Fonction actuelle Résidentielle

Fonction d'origine

Date liste terrain 1949

Autre date -

Source de la date

Info

Notes

Municipalité

Adstock

Secteur

Adresse 238 -

Lac-Bolduc

Nom

PIMIQ ID

202862

Type de bien Bâtiment principal

## • Description architecturale

Plan au sol

Nbr d'étages

Annexe(s)

Saillie(s)

Fondations

Murs

Forme de toit

Matériaux toit

Porte(s)

Fenêtres

Lucarne(s)



103



104



105

Ornementation

• **Style architectural**

Bâtiment(s) secondaire(s) d'intérêt

Hors-type

• **État général**

État physique Bon

Authenticité

Fonction actuelle Résidentielle

Fonction d'origine

Date liste terrain 1940

Autre date -

Source de la date

Info

Notes



Municipalité

Adstock

Secteur Saint-Daniel

Adresse 123 - Lac-Saint-François

Nom PIMIQ ID  
202840

Type de bien Bâtiment principal

## • Description architecturale

Plan au sol Rectangulaire

Nbr d'étages 1 ½

Annexe(s) Agrandissement

Saillie(s) Galerie

Fondations Pierre des champs

Murs Moderne

Forme de toit À deux versants droits

Matériaux toit Bardeau d'asphalte

Porte(s) Moderne

Fenêtres Moderne

Lucarne(s)



0034



0035



0036

Ornementation



0037

• **Style architectural**

Bâtiment(s) secondaire(s) d'intérêt

Vernaculaire américain

• **État général**

État physique Bon

Authenticité Passable



0038

Fonction actuelle

Fonction d'origine

Date liste terrain

1943

Autre date

-

Source de la date

Info

Notes

Municipalité

Adstock

Secteur

Adresse 1959 - McCutcheon

Nom PIMIQ ID  
205741

Type de bien Bâtiment principal

## • Description architecturale

Plan au sol Rectangulaire

Nbr d'étages 1½

Annexe(s) Agrandissement

Saillie(s) Galerie

Fondations Blocs de béton

Murs Planche à feuillure

Forme de toit À deux versants droits

Matériaux toit Bardeau d'asphalte

Porte(s) Moderne

Fenêtres Moderne

Lucarne(s)



2993



2994



2995

# Fiche d'inventaire du patrimoine bâti du territoire rural de la MRC des Appalaches

Ornementation    Chambranle    Planche cornière

Poteau ouvragé

## • Style architectural

Vernaculaire américain

Bâtiment(s) secondaire(s) d'intérêt

Oui

## • État général

État physique    Excellent

Authenticité    Passable

Fonction actuelle    Résidentielle

Fonction d'origine

Date liste terrain

Autre date    Vers    1900    -

Source de la date    Propriétaire

Info

Notes



2996

Municipalité

Adstock

Secteur

Adresse 2119 -

McCutcheon

Nom

PIMIQ ID

203033

Type de bien Bâtiment principal

## • Description architecturale

Plan au sol

Nbr d'étages

Annexe(s)

Saillie(s)

Fondations

Blocs de béton

Murs

Forme de toit

Matériaux toit

Porte(s)

Fenêtres

Lucarne(s)



730



731



734

Ornementation

• **Style architectural**

Bâtiment(s) secondaire(s) d'intérêt

Vernaculaire américain

• **État général**

État physique Bon

Authenticité Passable

Fonction actuelle Résidentielle

Fonction d'origine

Date liste terrain 1930

Autre date -

Source de la date

Info

Notes

Municipalité

Adstock

Secteur

Adresse 2488 -

McCutcheon

Nom

PIMIQ ID

205740

Type de bien Bâtiment principal

## • Description architecturale

Plan au sol

Nbr d'étages

Annexe(s)

Saillie(s)

Fondations

Murs

Forme de toit

Matériaux toit

Porte(s)

Fenêtres

Lucarne(s)



2991



2992

Ornementation

• **Style architectural**

Bâtiment(s) secondaire(s) d'intérêt

Vernaculaire américain

• **État général**

État physique Bon

Authenticité Passable

Fonction actuelle Résidentielle

Fonction d'origine

Date liste terrain

Autre date -

Source de la date

Info

Notes



Municipalité

Adstock

Secteur

Adresse 2741 - McCutcheon

Nom Bâtiment secondaire du 2741, McCutcheon

PIMIQ ID

205739

Type de bien Bâtiment secondaire

• **Description architecturale**

Plan au sol Rectangulaire

Nbr d'étages 1

Annexe(s)

Saillie(s) Lanterneau

Fondations Non visibles

Murs Bardeau de bois Tôle profilée

Forme de toit À deux versants droits

Matériaux toit Tôle profilée

Porte(s) Moderne À double battants

Fenêtres Fixe À petits carreaux

Lucarne(s)



2986



2987



2989

Ornementation



2988

• **Style architectural**

Bâtiment(s) secondaire(s) d'intérêt

Bâtiment utilitaire

• **État général**

État physique Bon

Authenticité Bon

Fonction actuelle Remise/Garage

Fonction d'origine

Date liste terrain

Autre date -

Source de la date



2990

Info

Notes

Municipalité

Adstock

Secteur

Adresse 5078 -

Mont-Granit

Nom

PIMIQ ID

203044

Type de bien Bâtiment principal

## • Description architecturale

Plan au sol

Nbr d'étages

Annexe(s)

Saillie(s)

Fondations

Murs

Forme de toit

Matériaux toit

Porte(s)

Fenêtres

Lucarne(s)



621



619



620

Ornementation



• **Style architectural**

Bâtiment(s) secondaire(s) d'intérêt

Vernaculaire américain

• **État général**

État physique Bon

Authenticité Passable

622

Fonction actuelle Résidentielle

Fonction d'origine

Date liste terrain 1900

Autre date -

Source de la date

Info

Notes

Municipalité

Adstock

Secteur

Adresse 2738 -

Nadeau Sud

Nom

PIMIQ ID

205715

Type de bien Bâtiment principal

## • Description architecturale

Plan au sol

Nbr d'étages

Annexe(s)

Saillie(s)

Fondations

Murs

Forme de toit

Matériaux toit

Porte(s)

Fenêtres

Lucarne(s)



2360



2358



2357

Ornementation

• **Style architectural**

Bâtiment(s) secondaire(s) d'intérêt

Maison traditionnelle québécoise

• **État général**

État physique Bon

Authenticité Passable

Fonction actuelle Résidentielle

Fonction d'origine

Date liste terrain

Autre date -

Source de la date

Info

Notes Toit retroussé à l'origine selon le propriétaire.

Municipalité

Adstock

Secteur Saint-Méthode

Adresse 8 - Notre-Dame Nord

Nom PIMIQ ID  
205746

Type de bien Bâtiment principal

• **Description architecturale**

Plan au sol

Nbr d'étages

Annexe(s)

Saillie(s)

Fondations

Murs

Forme de toit

Matériaux toit

Porte(s)

Fenêtres

Lucarne(s)



3016



3018



3019

Ornementation

• **Style architectural**

Bâtiment(s) secondaire(s) d'intérêt

Maison québécoise d'inspiration néoclassique

• **État général**

État physique    Excellent

Authenticité    Mauvais

Fonction actuelle    Résidentielle

Fonction d'origine

Date liste terrain

Autre date    -

Source de la date

Info

Notes



Municipalité

Adstock

Secteur Saint-Méthode

Adresse 11 - Notre-Dame Nord

Nom PIMIQ ID  
202915

Type de bien Bâtiment principal

## • Description architecturale

Plan au sol

Nbr d'étages

Annexe(s)

Saillie(s)

Fondations

Murs

Forme de toit

Matériaux toit

Porte(s)

Fenêtres

Lucarne(s)



1290



1291



1293

Ornementation



• **Style architectural**

Bâtiment(s) secondaire(s) d'intérêt

Vernaculaire américain

• **État général**

État physique Excellent

Authenticité Passable

1295

Fonction actuelle Résidentielle

Fonction d'origine

Date liste terrain 1882

Autre date -

Source de la date

Info Joseph Sheink; Maison Welley Ferland (rôle 1968)

Notes

Municipalité

Adstock

Secteur Saint-Méthode

Adresse 12 - Notre-Dame Nord

Nom PIMIQ ID  
202914

Type de bien Bâtiment principal

## • Description architecturale

Plan au sol

Nbr d'étages

Annexe(s)

Saillie(s)

Fondations

Murs

Forme de toit

Matériaux toit

Porte(s)

Fenêtres

Lucarne(s)



1286



1287



1289

Ornementation

• **Style architectural**

Bâtiment(s) secondaire(s) d'intérêt

Vernaculaire américain

• **État général**

État physique Bon

Authenticité Passable

Fonction actuelle Résidentielle

Fonction d'origine

Date liste terrain 1942

Autre date -

Source de la date

Info Maison Adalbert Tardif (rôle 1968)

Notes

Municipalité

Adstock

Secteur Saint-Méthode

Adresse 16 - Notre-Dame Nord

Nom PIMIQ ID  
202913

Type de bien Bâtiment principal

• **Description architecturale**

Plan au sol

Nbr d'étages

Annexe(s)

Saillie(s)

Fondations

Murs

Forme de toit

Matériaux toit

Porte(s)

Fenêtres

Lucarne(s)



1282



1283



1284

Ornementation



1285

## • Style architectural

Bâtiment(s) secondaire(s) d'intérêt

Vernaculaire américain

## • État général

État physique Passable

Authenticité Mauvais

Fonction actuelle Résidentielle

Fonction d'origine

Date liste terrain 1950

Autre date -

Source de la date

Info Maison Antonio Roy

Notes

Municipalité

Adstock

Secteur Saint-Méthode

Adresse 24 - Notre-Dame Nord

Nom PIMIQ ID  
202912

Type de bien Bâtiment principal

## • Description architecturale

Plan au sol

Nbr d'étages

Annexe(s)

Saillie(s)

Fondations

Murs

Forme de toit

Matériaux toit

Porte(s)

Fenêtres

Lucarne(s)



1276



1277



1279

Ornementation

• **Style architectural**

Bâtiment(s) secondaire(s) d'intérêt

Bungalow ancien

• **État général**

État physique    Excellent

Authenticité    Passable

Fonction actuelle    Résidentielle

Fonction d'origine

Date liste terrain                    1946

Autre date                                -

Source de la date

Info    Joseph Plante

Notes



Municipalité

Adstock

Secteur

Adresse 26 - Notre-Dame Nord

Nom PIMIQ ID  
205745

Type de bien Bâtiment principal

• **Description architecturale**

Plan au sol

Nbr d'étages

Annexe(s)

Saillie(s)

Fondations

Murs

Forme de toit

Matériaux toit

Porte(s)

Fenêtres

Lucarne(s)



3012



3013



3014

Ornementation

• **Style architectural**

Bâtiment(s) secondaire(s) d'intérêt

Arts and crafts

• **État général**

État physique Bon

Authenticité Passable

Fonction actuelle Résidentielle

Fonction d'origine

Date liste terrain

Autre date -

Source de la date

Info Maison Ludger Dostie

Notes

Municipalité

Adstock

Secteur Saint-Méthode

Adresse 34 -

Notre-Dame Nord

Nom

PIMIQ ID

202956

Type de bien Bâtiment principal

## • Description architecturale

Plan au sol

Nbr d'étages

Annexe(s)

Saillie(s)

Fondations

Murs

Forme de toit

Matériaux toit

Porte(s)

Fenêtres

Lucarne(s)



1496



1493



1495

Ornementation

• **Style architectural**

Bâtiment(s) secondaire(s) d'intérêt

Arts and crafts

• **État général**

État physique    Excellent

Authenticité    Passable

Fonction actuelle    Résidentielle

Fonction d'origine

Date liste terrain                    1944

Autre date                                -

Source de la date

Info    Maison Bénonie Veilleux (rôle 1968)

Notes

Municipalité

Adstock

Secteur Saint-Méthode

Adresse 54 - Notre-Dame Nord

Nom PIMIQ ID  
205744

Type de bien Bâtiment principal

## • Description architecturale

Plan au sol Rectangulaire

Nbr d'étages 1

Annexe(s)

Saillie(s)

Fondations Non visibles

Murs Tôle profilée

Forme de toit À deux versants droits

Matériaux toit Bardeau d'asphalte

Porte(s)

Fenêtres À guillotine À petits carreaux

Lucarne(s)



3011



3010



3008

Ornementation



3009

• **Style architectural**

Bâtiment(s) secondaire(s) d'intérêt

Arts and crafts

• **État général**

État physique Bon

Authenticité Passable

Fonction actuelle Garage commercial

Fonction d'origine Beurrerie

Date liste terrain

Autre date Vers 1940 -

Source de la date

Info Ancienne beurrerie.

Notes

Municipalité

Adstock

Secteur Saint-Méthode

Adresse 59 - Notre-Dame Nord

Nom PIMIQ ID  
202958

Type de bien Bâtiment principal

## • Description architecturale

Plan au sol

Nbr d'étages

Annexe(s)

Saillie(s)

Fondations

Murs

Forme de toit

Matériaux toit

Porte(s)

Fenêtres

Lucarne(s)



1497



1498



1499

Ornementation

• **Style architectural**

Bâtiment(s) secondaire(s) d'intérêt

Vernaculaire américain

• **État général**

État physique Bon

Authenticité Passable

Fonction actuelle Résidentielle

Fonction d'origine

Date liste terrain 1930

Autre date -

Source de la date

Info

Notes N'existe pas en 1950. Elle a été déménagée.



Municipalité

Adstock Secteur Saint-Méthode

Adresse 67 - Notre-Dame Nord

Nom PIMIQ ID  
202960

Type de bien Bâtiment principal

## • Description architecturale

Plan au sol Rectangulaire

Nbr d'étages 1 ½

Annexe(s) Agrandissement

Saillie(s) Cheminée Galerie

Fondations Blocs de béton

Murs Moderne

Forme de toit À deux versants droits

Matériaux toit Bardeau d'asphalte

Porte(s) Moderne

Fenêtres Moderne

Lucarne(s) Lucarne-pignon (gâble)



1500



1501



1504

Ornementation



• **Style architectural**

Bâtiment(s) secondaire(s) d'intérêt

Maison d'inspiration néogothique

• **État général**

État physique    Excellent

Authenticité    Passable

1505

Fonction actuelle    Résidentielle

Fonction d'origine

Date liste terrain    1900

Autre date    -

Source de la date

Info

Notes

Municipalité

Adstock

Secteur Saint-Méthode

Adresse 95 - Notre-Dame Nord

Nom PIMIQ ID  
202962

Type de bien Bâtiment principal

• **Description architecturale**

Plan au sol

Nbr d'étages

Annexe(s)

Saillie(s)

Fondations

Murs

Forme de toit

Matériaux toit

Porte(s)

Fenêtres

Lucarne(s)



1509



1506



1507

Ornementation

• **Style architectural**

Bâtiment(s) secondaire(s) d'intérêt

Vernaculaire américain

• **État général**

État physique Bon

Authenticité Passable

Fonction actuelle Résidentielle

Fonction d'origine

Date liste terrain 1942

Autre date -

Source de la date

Info

Notes

# Fiche d'inventaire du patrimoine bâti du territoire rural de la MRC des Appalaches

Municipalité

Adstock

Secteur Saint-Méthode

Adresse 14 - Notre-Dame Sud

Nom PIMIQ ID  
202916

Type de bien Bâtiment principal

## • Description architecturale

Plan au sol Rectangulaire

Nbr d'étages 1½

Annexe(s)

Saillie(s) Cheminée Galerie

Fondations Blocs de béton

Murs Moderne

Forme de toit À deux versants droits

Matériaux toit Tôle profilée

Porte(s) Moderne

Fenêtres Moderne

Soupirail À petits bois

Lucarne(s)



1301



1296



1298

Ornementation



• **Style architectural**

Bâtiment(s) secondaire(s) d'intérêt

Vernaculaire américain

• **État général**

État physique Bon

Authenticité Passable

1299

Fonction actuelle Résidentielle

Fonction d'origine

Date liste terrain 1912

Autre date -

Source de la date

Info Maison Roméo Fortin (rôle 1968); Napoléon Gosselin. Maison où a été empoisonné Vilmont Brochu. L'un des crimes passionnels les plus couverts par la presse, soit le meurtre de *Vilmont Brochu*, commis le 16 août 1937 à Saint-Méthode d'Adstock

Notes

Municipalité

Adstock

Secteur Saint-Méthode

Adresse 30 - Notre-Dame Sud

Nom PIMIQ ID  
202917

Type de bien Bâtiment principal

## • Description architecturale

Plan au sol Rectangulaire

Nbr d'étages 1½

Annexe(s) Garage

Saillie(s) Cheminée Perron

Fondations Béton

Murs Moderne

Forme de toit À quatre versants

Matériaux toit Bardeau d'asphalte

Porte(s) Moderne

Fenêtres Moderne

Lucarne(s) Pendante



1303



1304



1306

Ornementation

## • Style architectural

Bâtiment(s) secondaire(s) d'intérêt

Maison cubique

## • État général

État physique    Excellent

Authenticité    Passable

Fonction actuelle    Résidentielle

Fonction d'origine

Date liste terrain                    1940

Autre date                                -

Source de la date

Info    Maison Valère Turgeon (rôle 1968)

Notes



Municipalité

Adstock

Secteur Saint-Méthode

Adresse 31 - Notre-Dame Sud

Nom PIMIQ ID  
202918

Type de bien Bâtiment principal

## • Description architecturale

Plan au sol Rectangulaire

Nbr d'étages 2

Annexe(s) Agrandissement

Saillie(s) Cheminée Galerie

Fondations Non visibles

Murs Moderne

Forme de toit Mansardé, à 4 versants

Matériaux toit Bardeau d'asphalte

Porte(s) Moderne

Fenêtres Moderne

Lucarne(s) À pignon



1309



1311



1313

Ornementation

## • Style architectural

Bâtiment(s) secondaire(s) d'intérêt

Maison à toit mansardé

## • État général

État physique Bon

Authenticité Passable

Fonction actuelle Résidentielle

Fonction d'origine

Date liste terrain 1890

Autre date -

Source de la date

Info Maison François Marois (rôle 1968); Trefflé Sheink; Roméo Bolduc

Notes

Municipalité

Adstock Secteur Saint-Méthode

Adresse 36 - Notre-Dame Sud

Nom PIMIQ ID  
202920

Type de bien Bâtiment principal

## • Description architecturale

Plan au sol Rectangulaire

Nbr d'étages 1 ½

Annexe(s) Agrandissement

Saillie(s) Cheminée Galerie

Fondations Non visibles

Murs Moderne

Forme de toit À deux versants droits

Matériaux toit Bardeau d'asphalte

Porte(s) À panneaux et vitrage

Fenêtres Moderne

À guillotine À grands carreaux

Lucarne(s)



1315



1317



1319

Ornementation    Lambrequin



1320



1321

## • Style architectural

Bâtiment(s) secondaire(s) d'intérêt

Vernaculaire américain

## • État général

État physique    Bon

Authenticité    Passable

Fonction actuelle    Résidentielle

Fonction d'origine

Date liste terrain                      1900

Autre date                                      -

Source de la date

Info    Maison Damase Mercier (rôle 1968)

Notes

Municipalité

Adstock

Secteur Saint-Méthode

Adresse 51 - Notre-Dame Sud

Nom PIMIQ ID  
202882

Type de bien Bâtiment principal

## • Description architecturale

Plan au sol Rectangulaire

Nbr d'étages 1 ½

Annexe(s) Agrandissement

Saillie(s) Perron

Fondations Pierre des champs

Murs Moderne

Forme de toit À deux versants droits

Matériaux toit Bardeau d'asphalte

Porte(s) Moderne

Fenêtres Moderne

Lucarne(s)



1104



1105



1106

Ornementation



1107

## • Style architectural

Bâtiment(s) secondaire(s) d'intérêt

Vernaculaire américain

## • État général

État physique Excellent

Authenticité Passable

Fonction actuelle Résidentielle

Fonction d'origine

Date liste terrain 1950

Autre date Vers 1920 - 1950

Source de la date Propriétaire

Info Maison François Marois (rôle 1968)

Notes

Municipalité

Adstock

Secteur Saint-Méthode

Adresse 52 - Notre-Dame Sud

Nom PIMIQ ID  
202922

Type de bien Bâtiment principal

## • Description architecturale

Plan au sol Rectangulaire

Nbr d'étages 1 ½

Annexe(s) Agrandissement

Saillie(s) Cheminée Perron

Fondations Béton

Murs Moderne

Forme de toit À demi-croupes

Matériaux toit Bardeau d'asphalte

Porte(s) Moderne

Fenêtres Moderne

Lucarne(s)



1324



1325



1327

Ornementation



• **Style architectural**

Bâtiment(s) secondaire(s) d'intérêt

Arts and crafts

• **État général**

État physique Excellent

Authenticité Passable

1328

Fonction actuelle Résidentielle

Fonction d'origine

Date liste terrain 1944

Autre date -

Source de la date

Info Maison Joseph Roy (rôle 1968)

Notes



Municipalité

Adstock

Secteur Saint-Méthode

Adresse 61 - Notre-Dame Sud

Nom PIMIQ ID  
202885

Type de bien Bâtiment principal

## • Description architecturale

Plan au sol Rectangulaire

Nbr d'étages 2

Annexe(s) Agrandissement

Saillie(s) Galerie

Fondations Béton

Murs Moderne

Forme de toit À quatre versants

Matériaux toit Bardeau d'asphalte

Porte(s) Moderne

Fenêtres Moderne

Lucarne(s)



1110



1111



1112

Ornementation

• **Style architectural**

Bâtiment(s) secondaire(s) d'intérêt

Maison cubique

• **État général**

État physique Bon

Authenticité Passable

Fonction actuelle Résidentielle

Fonction d'origine

Date liste terrain

Autre date -

Source de la date

Info

Notes

Municipalité

Adstock

Secteur Saint-Méthode

Adresse 65 - Notre-Dame Sud

Nom Moulin à grain Honorius Turgeon

PIMIQ ID

206084

Type de bien Bâtiment secondaire

## • Description architecturale

Plan au sol

Nbr d'étages

Annexe(s)

Saillie(s)

Fondations

Murs

Forme de toit

Matériaux toit

Porte(s)

Fenêtres

Lucarne(s)



4826



4822



4823

Ornementation



• **Style architectural**

Bâtiment(s) secondaire(s) d'intérêt

Bâtiment utilitaire

• **État général**

État physique Passable

Authenticité Bon

4824

Fonction actuelle

Fonction d'origine Moulin à grain

Date liste terrain

Autre date -

Source de la date

Info

Notes situé à l'arrière du 65 Notre-Dame Sud

Municipalité

Adstock

Secteur Saint-Méthode

Adresse 66 - Notre-Dame Sud

Nom PIMIQ ID  
202923

Type de bien Bâtiment principal

## • Description architecturale

Plan au sol

Nbr d'étages

Annexe(s)

Saillie(s)

Fondations

Murs

Forme de toit

Matériaux toit

Porte(s)

Fenêtres

Lucarne(s)



1335



1336



1337

Ornementation

• **Style architectural**

Bâtiment(s) secondaire(s) d'intérêt

Vernaculaire américain

• **État général**

État physique    Excellent

Authenticité    Passable

Fonction actuelle    Résidentielle

Fonction d'origine

Date liste terrain                    1923

Autre date                                -

Source de la date

Info    Maison Robert Grondin (rôle 1968)

Notes

Municipalité

Adstock

Secteur Saint-Méthode

Adresse 70 - Notre-Dame Sud

Nom PIMIQ ID  
202924

Type de bien Bâtiment principal

• **Description architecturale**

Plan au sol

Nbr d'étages

Annexe(s)

Saillie(s)

Fondations

Murs

Forme de toit

Matériaux toit

Porte(s)

Fenêtres

Lucarne(s)



1338



1339



1340

Ornementation

• **Style architectural**

Bâtiment(s) secondaire(s) d'intérêt

Vernaculaire américain

• **État général**

État physique    Excellent

Authenticité    Passable

Fonction actuelle    Résidentielle

Fonction d'origine

Date liste terrain                    1940

Autre date                                -

Source de la date

Info    Maison Damien Couture (rôle 1968)

Notes



Municipalité

Adstock

Secteur Saint-Méthode

Adresse 85 - Notre-Dame Sud

Nom PIMIQ ID  
202887

Type de bien Bâtiment principal

## • Description architecturale

Plan au sol

Nbr d'étages

Annexe(s)

Saillie(s)

Fondations

Murs

Forme de toit

Matériaux toit

Porte(s)

Fenêtres

Lucarne(s)



1113



1114



1115

Ornementation

• **Style architectural**

Bâtiment(s) secondaire(s) d'intérêt

Arts and crafts

• **État général**

État physique    Excellent

Authenticité    Passable

Fonction actuelle    Résidentielle

Fonction d'origine

Date liste terrain                    1950

Autre date                                -

Source de la date

Info    Maison Napoléon Nadeau

Notes

Municipalité

Adstock

Secteur Saint-Méthode

Adresse 89 - Notre-Dame Sud

Nom PIMIQ ID  
202890

Type de bien Bâtiment principal

• **Description architecturale**

Plan au sol

Nbr d'étages

Annexe(s)

Saillie(s)

Fondations

Murs

Forme de toit

Matériaux toit

Porte(s)

Fenêtres

Lucarne(s)



1116



1117



1118

Ornementation

• **Style architectural**

Bâtiment(s) secondaire(s) d'intérêt

Vernaculaire américain

• **État général**

État physique    Excellent

Authenticité    Passable

Fonction actuelle    Résidentielle

Fonction d'origine

Date liste terrain                    1940

Autre date                                -

Source de la date

Info    Maison Denis Roy

Notes

Municipalité

Adstock

Secteur Saint-Méthode

Adresse 95 - Notre-Dame Sud

Nom PIMIQ ID  
202892

Type de bien Bâtiment principal

• **Description architecturale**

Plan au sol Rectangulaire

Nbr d'étages 1½

Annexe(s)

Saillie(s) Galerie

Fondations Non visibles

Murs Moderne

Forme de toit À quatre versants

Matériaux toit Tôle profilée

Porte(s) Moderne

À panneaux et vitrage

Fenêtres À guillotine À grands carreaux

Moderne

Lucarne(s) À pignon



1120



1121



1122

Ornementation



1123



1124



1126

## • Style architectural

Bâtiment(s) secondaire(s) d'intérêt

Bungalow ancien

## • État général

État physique Passable

Authenticité Passable

Fonction actuelle Résidentielle

Fonction d'origine

Date liste terrain

Autre date Vers 1959 -

Source de la date Rôle

Info Maison Cyrille Bolduc

Notes Maison déménagée du rang VIII

Municipalité

Adstock

Secteur Saint-Méthode

Adresse 125 - Notre-Dame Sud

Nom Croix de chemin sur le terrain du 125 Notre-Dame Sud

PIMIQ ID

202907



1224



1225



1226

Type de bien Croix de chemin / calvaire

## • Description architecturale

Plan au sol

Nbr d'étages

Annexe(s)

Saillie(s)

Fondations

Murs

Forme de toit

Matériaux toit

Porte(s)

Fenêtres

Lucarne(s)

Ornementation



1227

## • Style architectural

Bâtiment(s) secondaire(s) d'intérêt

Architecture religieuse

## • État général

État physique Bon

Authenticité Bon

Fonction actuelle Croix de chemin

Fonction d'origine

Date liste terrain

Autre date -

Source de la date

Info

Notes



Municipalité

Adstock

Secteur Sainte-Anne-du-Lac

Adresse 156 - Orchidées

Nom PIMIQ ID  
203034

Type de bien Bâtiment principal

## • Description architecturale

Plan au sol

Nbr d'étages

Annexe(s)

Saillie(s)

Fondations

Murs

Forme de toit

Matériaux toit

Porte(s)

Fenêtres

Lucarne(s)



736



737



738

Ornementation

• **Style architectural**

Bâtiment(s) secondaire(s) d'intérêt

Hors-type

• **État général**

État physique    Excellent

Authenticité

Fonction actuelle    Résidentielle

Fonction d'origine

Date liste terrain                    1950

Autre date                                -

Source de la date

Info

Notes

Municipalité

Adstock

Secteur Sainte-Anne-du-Lac

Adresse 160 - Orchidées

Nom PIMIQ ID  
203036

Type de bien Bâtiment principal

## • Description architecturale

Plan au sol Rectangulaire

Nbr d'étages 1 ½

Annexe(s)

Saillie(s) Galerie

Fondations Non visibles

Murs Matériaux d'imitation

Forme de toit À deux versants droits

Matériaux toit Tôle profilée

Porte(s) Moderne

Fenêtres Moderne

Lucarne(s) Rampante



744



747



749

Ornementation

• **Style architectural**

Bâtiment(s) secondaire(s) d'intérêt

Vernaculaire américain

• **État général**

État physique Bon

Authenticité Passable

Fonction actuelle Résidentielle

Fonction d'origine

Date liste terrain 1930

Autre date -

Source de la date

Info

Notes

Municipalité

Adstock

Secteur Sainte-Anne-du-Lac

Adresse 164 - Orchidées

Nom PIMIQ ID  
203037

Type de bien Bâtiment principal

## • Description architecturale

Plan au sol

Nbr d'étages

Annexe(s)

Saillie(s)

Fondations

Murs

Forme de toit

Matériaux toit

Porte(s)

Fenêtres

Lucarne(s)



754



750



751

Ornementation

• **Style architectural**

Bâtiment(s) secondaire(s) d'intérêt

Hors-type

• **État général**

État physique Bon

Authenticité

Fonction actuelle Résidentielle

Fonction d'origine

Date liste terrain 1950

Autre date -

Source de la date

Info

Notes

Municipalité

Adstock

Secteur Saint-Méthode

Adresse 80 - Parc

Nom PIMIQ ID  
202925

Type de bien Bâtiment principal

## • Description architecturale

Plan au sol

Nbr d'étages

Annexe(s)

Saillie(s)

Fondations

Murs

Forme de toit

Matériaux toit

Porte(s)

Fenêtres

Lucarne(s)



1329



1331



1333

Ornementation

• **Style architectural**

Bâtiment(s) secondaire(s) d'intérêt

Arts and crafts

• **État général**

État physique    Excellent

Authenticité    Passable

Fonction actuelle    Résidentielle

Fonction d'origine

Date liste terrain                    1929

Autre date                                -

Source de la date

Info    Maison Joseph Jolicoeur (rôle 1968)

Notes



Municipalité

Adstock

Secteur Saint-Méthode

Adresse 81 - Parc

Nom PIMIQ ID  
202896

Type de bien Bâtiment principal

## • Description architecturale

Plan au sol

Nbr d'étages

Annexe(s)

Saillie(s)

Fondations

Murs

Forme de toit

Matériaux toit

Porte(s)

Fenêtres

Lucarne(s)



1135



1133



1134

Ornementation



1136

• **Style architectural**

Bâtiment(s) secondaire(s) d'intérêt

Arts and crafts

• **État général**

État physique    Excellent

Authenticité    Passable

Fonction actuelle    Résidentielle

Fonction d'origine

Date liste terrain    1950

Autre date    -

Source de la date

Info    Maison Adrien Tardif (rôle 1968)

Notes    Maison agrandie en 1964

Municipalité

Adstock

Secteur

Adresse 200 - Perdrix

Nom PIMIQ ID  
203157

Type de bien Bâtiment principal

## • Description architecturale

Plan au sol

Nbr d'étages

Annexe(s)

Saillie(s)

Fondations

Murs

Forme de toit

Matériaux toit

Porte(s)

Fenêtres

Lucarne(s)



1103



Municipalité

Adstock

Secteur

Adresse 212 -

Petit-9e rang

Nom

PIMIQ ID

205743

Type de bien Bâtiment principal

## • Description architecturale

Plan au sol

Nbr d'étages

Annexe(s)

Saillie(s)

Fondations

Murs

Forme de toit

Matériaux toit

Porte(s)

Fenêtres

Lucarne(s)



3003



3004



3006

Ornementation

• **Style architectural**

Bâtiment(s) secondaire(s) d'intérêt

Vernaculaire américain

• **État général**

État physique Bon

Authenticité Passable

Fonction actuelle Résidentielle

Fonction d'origine

Date liste terrain

Autre date -

Source de la date

Info

Notes

Municipalité

Adstock

Secteur

Adresse 477 -

Petit-9e Rang

Nom PIMIQ ID  
203059

Type de bien Bâtiment principal

• **Description architecturale**

Plan au sol Rectangulaire

Nbr d'étages 1½

Annexe(s)

Saillie(s) Galerie

Fondations Non visibles

Murs Bardeau de bois

Forme de toit À deux versants droits

Matériaux toit Tôle profilée

Porte(s) À panneaux et vitrage

En bois massif

Fenêtres À guillotine À grands carreaux

Lucarne(s)



589



590



591

Ornementation    Planche cornière    Planche de rive

Contrevent

## • Style architectural

Bâtiment(s) secondaire(s) d'intérêt

Maison de colonisation

## • État général

État physique    Mauvais

Authenticité    Bon

Fonction actuelle    Résidentielle non habitée

Fonction d'origine    Résidentielle

Date liste terrain

Autre date    -

Source de la date

Info

Notes



592

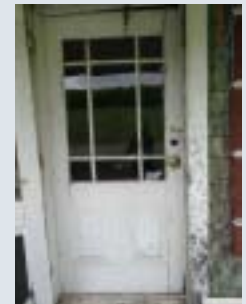

594



Municipalité

Adstock

Secteur

Adresse 1014 -

Petit-9e rang

Nom

PIMIQ ID

205742

Type de bien Bâtiment principal

## • Description architecturale

Plan au sol

Nbr d'étages

Annexe(s)

Saillie(s)

Fondations

Murs

Forme de toit

Matériaux toit

Porte(s)

Fenêtres

Lucarne(s)



2997



2998



2999

Ornementation



3000



3001



3002

## • Style architectural

Bâtiment(s) secondaire(s) d'intérêt

Vernaculaire américain

## • État général

État physique Bon

Authenticité Passable

Fonction actuelle Résidentielle

Fonction d'origine

Date liste terrain

Autre date -

Source de la date

Info

Notes

Municipalité

Adstock

Secteur Sainte-Anne-du-Lac

Adresse 464 - Pins

Nom PIMIQ ID  
203130

Type de bien Bâtiment principal

## • Description architecturale

Plan au sol

Nbr d'étages

Annexe(s)

Saillie(s)

Fondations

Murs

Forme de toit

Matériaux toit

Porte(s)

Fenêtres

Lucarne(s)



0988



0989



0990

Ornementation

• **Style architectural**

Bâtiment(s) secondaire(s) d'intérêt

Hors-type

• **État général**

État physique    Excellent

Authenticité

Fonction actuelle    Résidentielle

Fonction d'origine

Date liste terrain                    1950

Autre date                                -

Source de la date

Info

Notes

Municipalité

Adstock

Secteur Sainte-Anne-du-Lac

Adresse 466 - Pins

Nom PIMIQ ID  
203131

Type de bien Bâtiment principal

## • Description architecturale

Plan au sol

Nbr d'étages

Annexe(s)

Saillie(s)

Fondations

Murs

Forme de toit

Matériaux toit

Porte(s)

Fenêtres

Lucarne(s)



0992



0993



0994

Ornementation

• **Style architectural**

Bâtiment(s) secondaire(s) d'intérêt

Hors-type

• **État général**

État physique Excellent

Authenticité

Fonction actuelle Résidentielle

Fonction d'origine

Date liste terrain 1950

Autre date -

Source de la date

Info

Notes

Municipalité

Adstock

Secteur Saint-Daniel

Adresse 26 - Plage Est

Nom PIMIQ ID  
202836

Type de bien Bâtiment principal

## • Description architecturale

Plan au sol En «L»

Nbr d'étages 1½

Annexe(s) Agrandissement Garage

Saillie(s) Cheminée Perron

Fondations Béton

Murs Bardeau de bois Bardeau d'amiante

Forme de toit À deux versants droits

Matériaux toit Bardeau d'asphalte

Porte(s) Moderne

Fenêtres Moderne

Lucarne(s)



0019



0020



0021

Ornementation Chambranle



0022



0023



0024

## • Style architectural

Bâtiment(s) secondaire(s) d'intérêt

Vernaculaire américain

## • État général

État physique Bon

Authenticité Passable

Fonction actuelle Résidentielle

Fonction d'origine

Date liste terrain 1943

Autre date -

Source de la date

Info Maison Roméo Chouinard

Notes



Municipalité

Adstock

Secteur Saint-Daniel

Adresse 47 - Plage Est

Nom PIMIQ ID  
202877

Type de bien Bâtiment principal

## • Description architecturale

Plan au sol Rectangulaire

Nbr d'étages 1½

Annexe(s) Agrandissement

Saillie(s) Galerie

Fondations Non visibles

Murs Moderne Bardeau de bois

Forme de toit À deux versants droits

Matériaux toit Bardeau d'asphalte

Porte(s) Moderne

Fenêtres Moderne

Lucarne(s)



0157



0158



0159

Ornementation Chambranle

## • Style architectural

Bâtiment(s) secondaire(s) d'intérêt

Vernaculaire américain

## • État général

État physique Passable

Authenticité Passable

Fonction actuelle Résidentielle

Fonction d'origine

Date liste terrain 1940

Autre date -

Source de la date

Info

Notes

Municipalité

Adstock

Secteur Saint-Daniel

Adresse 12 - Plage Ouest

Nom PIMIQ ID  
202835

Type de bien Bâtiment principal

## • Description architecturale

Plan au sol Rectangulaire

Nbr d'étages 1 ½

Annexe(s) Agrandissement

Saillie(s) Galerie

Fondations Béton

Murs Moderne

Forme de toit À demi-croupes

Matériaux toit Bardeau d'asphalte

Porte(s) Moderne

Fenêtres Moderne

Lucarne(s)



0016



0017



0018

Ornementation

• **Style architectural**

Bâtiment(s) secondaire(s) d'intérêt

Arts and crafts

• **État général**

État physique Bon

Authenticité Passable

Fonction actuelle Résidentielle

Fonction d'origine

Date liste terrain 1940

Autre date -

Source de la date

Info Maison Marc Tardif

Notes

Municipalité

Adstock

Secteur Saint-Daniel

Adresse 21 - Plage Ouest

Nom PIMIQ ID  
202879

Type de bien Bâtiment principal

## • Description architecturale

Plan au sol

Nbr d'étages

Annexe(s)

Saillie(s)

Fondations

Murs

Forme de toit

Matériaux toit

Porte(s)

Fenêtres

Lucarne(s)



0160



0161



0162

Ornementation

• **Style architectural**

Bâtiment(s) secondaire(s) d'intérêt

Vernaculaire américain

• **État général**

État physique    Excellent

Authenticité    Passable

Fonction actuelle    Résidentielle

Fonction d'origine

Date liste terrain

Autre date    -

Source de la date

Info

Notes

Municipalité

Adstock

Secteur Saint-Daniel

Adresse 29 - Plage Ouest

Nom PIMIQ ID  
202881

Type de bien Bâtiment principal

## • Description architecturale

Plan au sol

Nbr d'étages

Annexe(s)

Saillie(s)

Fondations

Murs

Forme de toit

Matériaux toit

Porte(s)

Fenêtres

Lucarne(s)



0163



0164



0165

Ornementation

• **Style architectural**

Bâtiment(s) secondaire(s) d'intérêt

Arts and crafts

• **État général**

État physique Bon

Authenticité Bon

Fonction actuelle Résidentielle

Fonction d'origine

Date liste terrain 1945

Autre date -

Source de la date

Info

Notes



0167



Municipalité

Adstock

Secteur Saint-Daniel

Adresse 30 - Plage Ouest

Nom PIMIQ ID  
202900

Type de bien Bâtiment principal

## • Description architecturale

Plan au sol

Nbr d'étages

Annexe(s)

Saillie(s)

Fondations

Murs

Forme de toit

Matériaux toit

Porte(s)

Fenêtres

Lucarne(s)



1096



1094



1095

Ornementation



4952

## • Style architectural

Bâtiment(s) secondaire(s) d'intérêt

Vernaculaire américain

## • État général

État physique Bon

Authenticité Passable

Fonction actuelle Résidentielle

Fonction d'origine

Date liste terrain

Autre date -

Source de la date

Info Maison et Épicerie Joseph Poulin (rôle 1968)

Notes La photographie d'époque provient de la banque iconographique du Centre d'archives de la région de Thetford # 18991.

Municipalité

Adstock

Secteur Saint-Daniel

Adresse 37 - Plage Ouest

Nom PIMIQ ID  
202883

Type de bien Bâtiment principal

## • Description architecturale

Plan au sol

Nbr d'étages

Annexe(s)

Saillie(s)

Fondations

Murs

Forme de toit

Matériaux toit

Porte(s)

Fenêtres

Lucarne(s)



0168



0169



0170

Ornementation

• **Style architectural**

Bâtiment(s) secondaire(s) d'intérêt

Arts and crafts

• **État général**

État physique Bon

Authenticité Passable

Fonction actuelle Résidentielle

Fonction d'origine

Date liste terrain 1935

Autre date -

Source de la date

Info Maison Hervé Pépin

Notes

Municipalité

Adstock

Secteur Saint-Daniel

Adresse 38 - Plage Ouest

Nom PIMIQ ID  
202834

Type de bien Bâtiment principal

## • Description architecturale

Plan au sol Rectangulaire

Nbr d'étages 1½

Annexe(s) Agrandissement

Saillie(s) Galerie

Fondations Béton

Murs Moderne

Forme de toit À deux versants droits

Matériaux toit Bardeau d'asphalte

Porte(s) Moderne

Fenêtres Moderne

Lucarne(s)



0012



0013



0014

Ornementation



0015

## • Style architectural

Vernaculaire américain

Bâtiment(s) secondaire(s) d'intérêt

Oui

## • État général

État physique Bon

Authenticité Passable

Fonction actuelle Résidentielle

Fonction d'origine

Date liste terrain 1930

Autre date -

Source de la date

Info

Notes

Municipalité

Adstock

Secteur Sainte-Anne-du-Lac

Adresse 390 - Plaines

Nom PIMIQ ID  
203133

Type de bien Bâtiment principal

## • Description architecturale

Plan au sol

Nbr d'étages

Annexe(s)

Saillie(s)

Fondations

Murs

Forme de toit

Matériaux toit

Porte(s)

Fenêtres

Lucarne(s)



1002



1003



1004

Ornementation



• **Style architectural**

Bâtiment(s) secondaire(s) d'intérêt

Hors-type

• **État général**

État physique Bon

Authenticité

1005

Fonction actuelle Résidentielle

Fonction d'origine

Date liste terrain 1950

Autre date -

Source de la date

Info

Notes



Municipalité

Adstock

Secteur Sainte-Anne-du-Lac

Adresse 448 - Plaines

Nom PIMIQ ID  
203132

Type de bien Bâtiment principal

## • Description architecturale

Plan au sol

Nbr d'étages

Annexe(s)

Saillie(s)

Fondations

Murs

Forme de toit

Matériaux toit

Porte(s)

Fenêtres

Lucarne(s)



0995



0996



0997

Ornementation



0999



1000



1001

• **Style architectural**

Bâtiment(s) secondaire(s) d'intérêt

Hors-type

• **État général**

État physique Bon

Authenticité

Fonction actuelle Résidentielle

Fonction d'origine

Date liste terrain 1950

Autre date -

Source de la date

Info

Notes

Municipalité

Adstock

Secteur Saint-Méthode

Adresse 5 - Poulin

Nom PIMIQ ID  
202931

Type de bien Bâtiment principal

## • Description architecturale

Plan au sol

Nbr d'étages

Annexe(s)

Saillie(s)

Fondations

Murs

Forme de toit

Matériaux toit

Porte(s)

Fenêtres

Lucarne(s)



1370



1366



1368

Ornementation

• **Style architectural**

Bâtiment(s) secondaire(s) d'intérêt

Arts and crafts

• **État général**

État physique Bon

Authenticité Passable

Fonction actuelle Résidentielle

Fonction d'origine

Date liste terrain 1946

Autre date -

Source de la date

Info Maison Donat Tardif (Rôle 1968)

Notes

Municipalité

Adstock

Secteur Saint-Méthode

Adresse 15 - Poulin

Nom PIMIQ ID  
202938

Type de bien Bâtiment principal

## • Description architecturale

Plan au sol

Nbr d'étages

Annexe(s)

Saillie(s)

Fondations

Murs

Forme de toit

Matériaux toit

Porte(s)

Fenêtres

Lucarne(s)



1406



1410



1411

Ornementation



1412



1409

• **Style architectural**

Arts and crafts

Bâtiment(s) secondaire(s) d'intérêt

Oui

• **État général**

État physique Excellent

Authenticité Passable

Fonction actuelle Résidentielle

Fonction d'origine

Date liste terrain 1949

Autre date -

Source de la date

Info Maison Joseph Falardeau (rôle 1968)

Notes

Municipalité

Adstock

Secteur Saint-Méthode

Adresse 18 - Poulin

Nom PIMIQ ID  
202937

Type de bien Bâtiment principal

## • Description architecturale

Plan au sol Rectangulaire

Nbr d'étages 1½

Annexe(s) Agrandissement

Saillie(s) Cheminée Galerie

Fondations Pierre des champs

Murs Moderne

Forme de toit À demi-croupes

Matériaux toit Bardeau d'asphalte

Porte(s) Moderne

Fenêtres Moderne

Lucarne(s)



1401



1403



1404

Ornementation



1405

## • Style architectural

Bâtiment(s) secondaire(s) d'intérêt

Arts and crafts

Oui

## • État général

État physique Excellent

Authenticité Passable

Fonction actuelle Résidentielle

Fonction d'origine

Date liste terrain 1900

Autre date -

Source de la date

Info Maison Marie Roy (rôle 1968)

Notes



Municipalité

Adstock

Secteur Saint-Méthode

Adresse 19 - Poulin

Nom PIMIQ ID  
202932

Type de bien Bâtiment principal

## • Description architecturale

Plan au sol

Nbr d'étages

Annexe(s)

Saillie(s)

Fondations

Murs

Forme de toit

Matériaux toit

Porte(s)

Fenêtres

Lucarne(s)



1371



1374



1375

Ornementation

• **Style architectural**

Bâtiment(s) secondaire(s) d'intérêt

Arts and crafts

• **État général**

État physique    Excellent

Authenticité    Passable

Fonction actuelle    Résidentielle

Fonction d'origine

Date liste terrain                    1949

Autre date                                -

Source de la date

Info    Maison André Nadeau (rôle 1968)

Notes

Municipalité

Adstock

Secteur Saint-Méthode

Adresse 20 - Poulin

Nom PIMIQ ID  
202936

Type de bien Bâtiment principal

## • Description architecturale

Plan au sol

Nbr d'étages

Annexe(s)

Saillie(s)

Fondations

Murs

Forme de toit

Matériaux toit

Porte(s)

Fenêtres

Lucarne(s)



1397



1398



1400

Ornementation

• **Style architectural**

Bâtiment(s) secondaire(s) d'intérêt

Vernaculaire américain

• **État général**

État physique    Excellent

Authenticité    Mauvais

Fonction actuelle    Résidentielle

Fonction d'origine

Date liste terrain                    1940

Autre date                                -

Source de la date

Info    Maison Joseph Faucher (rôle 1968)

Notes

# Fiche d'inventaire du patrimoine bâti du territoire rural de la MRC des Appalaches

Municipalité

Adstock

Secteur Saint-Méthode

Adresse 24-A - Poulin

Nom PIMIQ ID  
202934

Type de bien Bâtiment principal

## • Description architecturale

Plan au sol Rectangulaire

Nbr d'étages 1½

Annexe(s) Agrandissement Garage

Saillie(s) Cheminée Véranda

Fondations Béton

Murs Bardeau d'amiante

Forme de toit À deux versants droits

Matériaux toit Tôle profilée

Porte(s) Moderne

Fenêtres Moderne

À guillotine À petits bois

Lucarne(s)



1382



1383

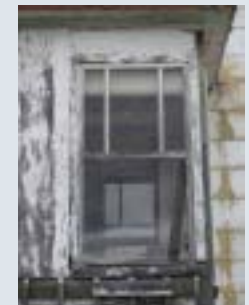

1389

Ornementation    Planche cornière

## • Style architectural

Bâtiment(s) secondaire(s) d'intérêt

Vernaculaire américain

## • État général

État physique    Passable

Authenticité    Passable

Fonction actuelle    Résidentielle

Fonction d'origine

Date liste terrain    1930-1940

Autre date    -

Source de la date

Info    Maison Napoléon Rodrigue (rôle 1968)

Notes



1385



1386



1387

Municipalité

Adstock

Secteur Saint-Méthode

Adresse 24 - Poulin

Nom PIMIQ ID  
202935

Type de bien Bâtiment principal

## • Description architecturale

Plan au sol

Nbr d'étages

Annexe(s)

Saillie(s)

Fondations

Murs

Forme de toit

Matériaux toit

Porte(s)

Fenêtres

Lucarne(s)



1396



1390



1391

Ornementation



1394

## • Style architectural

Bâtiment(s) secondaire(s) d'intérêt

Vernaculaire américain

## • État général

État physique Excellent

Authenticité Mauvais

Fonction actuelle Résidentielle

Fonction d'origine

Date liste terrain 1930-1940

Autre date -

Source de la date

Info Maison Réal Bolduc

Notes



Municipalité

Adstock

Secteur Saint-Méthode

Adresse 26 - Poulin

Nom PIMIQ ID  
202933

Type de bien Bâtiment principal

## • Description architecturale

Plan au sol Rectangulaire

Nbr d'étages 1 ½

Annexe(s) Agrandissement

Saillie(s) Galerie

Fondations Pierre des champs

Murs Moderne

Forme de toit À deux versants droits

Matériaux toit Tôle profilée

Porte(s) Moderne

Fenêtres Moderne

Lucarne(s)



1380



1376



1377

Ornementation

## • Style architectural

Bâtiment(s) secondaire(s) d'intérêt

Maison québécoise d'inspiration néoclassique

## • État général

État physique Excellent

Authenticité Passable

Fonction actuelle Résidentielle

Fonction d'origine

Date liste terrain 1870

Autre date -

Source de la date

Info Maison Pamphile Falardeau (rôle 1968)

Notes

Municipalité

Adstock

Secteur Saint-Méthode

Adresse 28 - Poulin

Nom PIMIQ ID  
202939

Type de bien Bâtiment principal

• **Description architecturale**

Plan au sol

Nbr d'étages

Annexe(s)

Saillie(s)

Fondations

Murs

Forme de toit

Matériaux toit

Porte(s)

Fenêtres

Lucarne(s)



1413



1414



1416

Ornementation



1417

## • Style architectural

Bâtiment(s) secondaire(s) d'intérêt

Vernaculaire américain

## • État général

État physique Excellent

Authenticité Passable

Fonction actuelle Résidentielle

Fonction d'origine

Date liste terrain 1950

Autre date -

Source de la date

Info Maison Adélarde Tardif (rôle 1968); Urbain Tardif

Notes

Municipalité

Adstock

Secteur Saint-Méthode

Adresse 18 - 20 Principale Est

Nom PIMIQ ID  
205748

Type de bien Bâtiment principal

## • Description architecturale

Plan au sol Rectangulaire

Nbr d'étages 2

Annexe(s)

Saillie(s) Perron

Fondations Béton

Murs Brique

Forme de toit À deux versants droits

Matériaux toit Bardeau d'asphalte

Porte(s) Moderne

Fenêtres Moderne

Lucarne(s)



3026



3025



3024

Ornementation    Linteau    Appui

Balustrade en fer forgé

## • Style architectural

Bâtiment(s) secondaire(s) d'intérêt

Vernaculaire américain

## • État général

État physique    Bon

Authenticité    Passable

Fonction actuelle    Résidentielle

Fonction d'origine

Date liste terrain

Autre date    -

Source de la date

Info

Notes

Municipalité

Adstock

Secteur Saint-Méthode

Adresse 22 - Principale Est

Nom PIMIQ ID  
202865

Type de bien Bâtiment principal

• **Description architecturale**

Plan au sol Rectangulaire

Nbr d'étages 1 ½

Annexe(s) Agrandissement

Saillie(s) Cheminée Perron

Fondations Pierre des champs

Murs Moderne

Forme de toit À deux versants retroussés

Matériaux toit Bardeau d'asphalte

Porte(s) Moderne

Fenêtres Moderne

Lucarne(s)



1421



1422



1424

Ornementation

## • Style architectural

Bâtiment(s) secondaire(s) d'intérêt

Maison québécoise d'inspiration néoclassique

## • État général

État physique    Excellent

Authenticité    Passable

Fonction actuelle    Résidentielle

Fonction d'origine

Date liste terrain    1890

Autre date    -

Source de la date

Info    Maison Fernand Roy (rôle 1968)

Notes



Municipalité

Adstock

Secteur Saint-Méthode

Adresse 23 - Principale Est

Nom PIMIQ ID  
202940

Type de bien Bâtiment principal

## • Description architecturale

Plan au sol

Nbr d'étages

Annexe(s)

Saillie(s)

Fondations

Murs

Forme de toit

Matériaux toit

Porte(s)

Fenêtres

Lucarne(s)



1431



1430



1429

Ornementation



• **Style architectural**

Bâtiment(s) secondaire(s) d'intérêt

Vernaculaire américain

• **État général**

État physique Bon

Authenticité Passable

1428

Fonction actuelle Résidentielle

Fonction d'origine

Date liste terrain 1930

Autre date -

Source de la date

Info Une boutique de forge aurait été présente dans un bâtiment secondaire de cette maison (maintenant détruit). Maison Marie-Louis Marois (rôle 1968)

Notes

Municipalité

Adstock

Secteur Saint-Méthode

Adresse 33 - Principale Est

Nom PIMIQ ID  
205747

Type de bien Bâtiment principal

## • Description architecturale

Plan au sol

Nbr d'étages

Annexe(s)

Saillie(s)

Fondations

Murs

Forme de toit

Matériaux toit

Porte(s)

Fenêtres

Lucarne(s)



3020



3021



3022

Ornementation

• **Style architectural**

Maison cubique

Bâtiment(s) secondaire(s) d'intérêt

Oui

• **État général**

État physique Bon

Authenticité Mauvais

Fonction actuelle Résidentielle

Fonction d'origine

Date liste terrain

Autre date -

Source de la date

Info

Notes



3023

Municipalité

Adstock

Secteur Saint-Méthode

Adresse 42 - 44 Principale Est

Nom PIMIQ ID  
202941

Type de bien Bâtiment principal

## • Description architecturale

Plan au sol

Nbr d'étages

Annexe(s)

Saillie(s)

Fondations

Murs

Forme de toit

Matériaux toit

Porte(s)

Fenêtres

Lucarne(s)



1432



1435



1436

Ornementation

• **Style architectural**

Bâtiment(s) secondaire(s) d'intérêt

Vernaculaire américain

• **État général**

État physique Bon

Authenticité Mauvais

Fonction actuelle Résidentielle

Fonction d'origine

Date liste terrain 1937

Autre date -

Source de la date

Info Maison Adalbert Bisson (rôle 1968)

Notes

Municipalité

Adstock

Secteur Saint-Méthode

Adresse

-

Principale Ouest

Nom

Église de Saint-Méthode

PIMIQ ID

167481



0197

Type de bien Église

## • Description architecturale

Plan au sol

Nbr d'étages

Annexe(s)

Saillie(s)

Fondations

Murs

Forme de toit

Matériaux toit

Porte(s)

Fenêtres

Lucarne(s)

Ornementation

• **Style architectural**

Bâtiment(s) secondaire(s) d'intérêt

Architecture religieuse

• **État général**

État physique

Authenticité    Excellent

Fonction actuelle

Fonction d'origine

Date liste terrain

Autre date

-

Source de la date

Info

Notes    Pas de fiche papier. L'église est déjà au RPCQ. Ajout de photos + description archi



Municipalité

Adstock

Secteur Saint-Méthode

Adresse 2 - Principale Ouest

Nom Maison Lorenzo Rodrigue

PIMIQ ID

202949

Type de bien Bâtiment principal

## • Description architecturale

Plan au sol

Nbr d'étages

Annexe(s)

Saillie(s)

Fondations

Murs

Forme de toit

Matériaux toit

Porte(s)

Fenêtres

Lucarne(s)



1468



1467



1466

Ornementation



1465



4950

## • Style architectural

Bâtiment(s) secondaire(s) d'intérêt

Vernaculaire américain

## • État général

État physique Excellent

Authenticité Passable

Fonction actuelle Résidentielle

Fonction d'origine

Date liste terrain

Autre date -

Source de la date

Info Maison de Lorenzo Rodrigue, maire de Saint-Méthode de 1962 à 1966

Notes

Municipalité

Adstock

Secteur Saint-Méthode

Adresse 10 - 12 Principale Ouest

Nom PIMIQ ID  
205749

Type de bien Bâtiment principal

## • Description architecturale

Plan au sol

Nbr d'étages

Annexe(s)

Saillie(s)

Fondations

Murs

Forme de toit

Matériaux toit

Porte(s)

Fenêtres

Lucarne(s)



3028



3029



3030

Ornementation

• **Style architectural**

Bâtiment(s) secondaire(s) d'intérêt

À toit plat

• **État général**

État physique Bon

Authenticité Passable

Fonction actuelle Résidentielle

Fonction d'origine

Date liste terrain

Autre date -

Source de la date

Info

Notes

Municipalité

Adstock

Secteur Saint-Méthode

Adresse 16 - Principale Ouest

Nom Maison Hamann

PIMIQ ID

206085

Type de bien Bâtiment principal

## • Description architecturale

Plan au sol Carré

Nbr d'étages 2

Annexe(s)

Saillie(s)

Fondations Pierre des champs

Murs Moderne

Forme de toit À quatre versants

Matériaux toit Bardeau d'asphalte

Porte(s) Moderne

Fenêtres Moderne

Lucarne(s)



4727



4728



4729

Ornementation



4730

## • Style architectural

Bâtiment(s) secondaire(s) d'intérêt

Maison cubique

## • État général

État physique Excellent

Authenticité Mauvais

Fonction actuelle Résidentielle

Fonction d'origine

Date liste terrain

Autre date -

Source de la date

Info Ancien magasin général Wellie Hamann. Son fils, Bernardin Hamann, continue d'opérer le magasin général de son père jusqu'en 1974. En 1968, il est nommé secrétaire-trésorier de la municipalité. Le bâtiment a abrité le bureau municipal de 1968 à 1979.

Notes

# Fiche d'inventaire du patrimoine bâti du territoire rural de la MRC des Appalaches

Municipalité

Adstock

Secteur Saint-Méthode

Adresse 17 - 19 Principale Ouest

Nom PIMIQ ID  
202947

Type de bien Bâtiment principal

## • Description architecturale

Plan au sol Rectangulaire

Nbr d'étages 1½

Annexe(s) Agrandissement

Saillie(s) Galerie Perron

Fondations Non visibles

Murs Moderne

Forme de toit À deux versants droits

Matériaux toit Tôle pincée

Porte(s) Moderne

Fenêtres Moderne

Lucarne(s)



1459



1454



1455

Ornementation Retour de l'avant-toit



1456



1458



1462

## • Style architectural

Bâtiment(s) secondaire(s) d'intérêt

Maison québécoise d'inspiration néoclassique

## • État général

État physique Bon

Authenticité Passable

Fonction actuelle Résidentielle

Fonction d'origine

Date liste terrain 1880

Autre date -

Source de la date

Info À l'origine, le bâtiment était occupé par deux logements. Maison Olivier Dostie

Notes



Municipalité

Adstock

Secteur Saint-Méthode

Adresse 21 - 23 Principale Ouest

Nom PIMIQ ID  
202945

Type de bien Bâtiment principal

## • Description architecturale

Plan au sol

Nbr d'étages

Annexe(s)

Saillie(s)

Fondations

Murs

Forme de toit

Matériaux toit

Porte(s)

Fenêtres

Lucarne(s)



1449



1450



1453

Ornementation

• **Style architectural**

Bâtiment(s) secondaire(s) d'intérêt

Vernaculaire américain

• **État général**

État physique Bon

Authenticité Passable

Fonction actuelle Résidentielle

Fonction d'origine

Date liste terrain 1910

Autre date -

Source de la date

Info Maison Louis Bisson; Pamphile Couture

Notes

Municipalité

Adstock

Secteur Saint-Méthode

Adresse 25 - 27 Principale Ouest

Nom PIMIQ ID  
202944

Type de bien Bâtiment principal

## • Description architecturale

Plan au sol

Nbr d'étages

Annexe(s)

Saillie(s)

Fondations

Murs

Forme de toit

Matériaux toit

Porte(s)

Fenêtres

Lucarne(s)



1447



1442



1444

Ornementation



4950

## • Style architectural

Bâtiment(s) secondaire(s) d'intérêt

Maison cubique

## • État général

État physique Excellent

Authenticité Passable

Fonction actuelle Résidentielle

Fonction d'origine

Date liste terrain 1900

Autre date -

Source de la date

Info Maison Exelus Pomerleau; Épicerie Marcel Plante

Notes La photographie d'époque provient de la banque iconographique du Centre d'archives de la région de Thetford # 18970.

Municipalité

Adstock

Secteur Saint-Méthode

Adresse 29 - Principale Ouest

Nom PIMIQ ID  
202943

Type de bien Bâtiment principal

• **Description architecturale**

Plan au sol Rectangulaire

Nbr d'étages 2

Annexe(s) Agrandissement

Saillie(s) Cheminée Galerie

Fondations Non visibles

Murs Brique Moderne

Forme de toit À deux versants droits

Matériaux toit Bardeau d'asphalte

Porte(s) Moderne

Fenêtres Moderne

Lucarne(s)



1441



1440



1439

Ornementation Appui Linteau

## • Style architectural

Bâtiment(s) secondaire(s) d'intérêt

Vernaculaire américain

## • État général

État physique Excellent

Authenticité Bon

Fonction actuelle Résidentielle

Fonction d'origine

Date liste terrain 1900

Autre date -

Source de la date

Info Maison Roger Poulin; Pamphile Turgeon (rôle 1968)

Notes



1438



1437

Municipalité

Adstock

Secteur Saint-Méthode

Adresse 48 - Principale Ouest

Nom PIMIQ ID  
202951

Type de bien Bâtiment principal

## • Description architecturale

Plan au sol Rectangulaire

Nbr d'étages 1½

Annexe(s) Agrandissement Garage

Saillie(s) Perron

Fondations Non visibles

Murs Brique

Forme de toit À demi-croupes

Matériaux toit Bardeau d'asphalte

Porte(s) Moderne

Fenêtres Moderne

Lucarne(s) À croupe



1470



1471



1472

# Fiche d'inventaire du patrimoine bâti du territoire rural de la MRC des Appalaches

Ornementation    Linteau    Appui

## • Style architectural

Bâtiment(s) secondaire(s) d'intérêt

Arts and crafts

## • État général

État physique    Excellent

Authenticité    Bon

Fonction actuelle    Résidentielle

Fonction d'origine

Date liste terrain    1910

Autre date    -

Source de la date

Info    Maison du docteur Roméo Goulet (rôle 1968)

Notes



1477



Municipalité

Adstock

Secteur Saint-Méthode

Adresse 52 - Principale Ouest

Nom PIMIQ ID  
202952

Type de bien Bâtiment principal

## • Description architecturale

Plan au sol Rectangulaire

Nbr d'étages 1½

Annexe(s)

Saillie(s) Perron

Fondations Pierre des champs

Murs Moderne

Forme de toit À deux versants droits

Matériaux toit Bardeau d'asphalte

Porte(s) Moderne

Fenêtres Moderne

Lucarne(s) Lucarne-pignon (gâble)



1478



1479



1480

Ornementation    Retour de l'avant-toit



## • Style architectural

Bâtiment(s) secondaire(s) d'intérêt

Maison d'inspiration néogothique

## • État général

État physique    Bon

Authenticité    Passable

1482

Fonction actuelle    Résidentielle

Fonction d'origine

Date liste terrain    1930

Autre date    -

Source de la date

Info    Maison Laurent Nadeau (rôle 1968). Il a été directeur-gérant de la Caisse populaire Saint-Méthode de 1962 à 1984

Notes

Municipalité

Adstock

Secteur Saint-Méthode

Adresse 65 - Principale Ouest

Nom PIMIQ ID  
202910

Type de bien Bâtiment principal

## • Description architecturale

Plan au sol

Nbr d'étages

Annexe(s)

Saillie(s)

Fondations

Murs

Forme de toit

Matériaux toit

Porte(s)

Fenêtres

Lucarne(s)



1269



1266



1267

Ornementation



1268

## • Style architectural

Bâtiment(s) secondaire(s) d'intérêt

Arts and crafts

## • État général

État physique Excellent

Authenticité Passable

Fonction actuelle Résidentielle

Fonction d'origine

Date liste terrain 1907

Autre date -

Source de la date

Info Maison Damien Tardif

Notes

Municipalité

Adstock

Secteur Saint-Méthode

Adresse 70 - Principale Ouest

Nom PIMIQ ID  
202909

Type de bien Bâtiment principal

## • Description architecturale

Plan au sol Rectangulaire

Nbr d'étages 1 ½

Annexe(s) Agrandissement

Saillie(s) Cheminée Galerie

Fondations Non visibles

Murs Moderne

Forme de toit À deux versants droits

Matériaux toit Bardeau d'asphalte

Porte(s) Moderne

Fenêtres Moderne

Lucarne(s) À pignon



1258



1259



1260

Ornementation

• **Style architectural**

Bâtiment(s) secondaire(s) d'intérêt

Vernaculaire américain

• **État général**

État physique    Excellent

Authenticité    Passable

Fonction actuelle    Résidentielle

Fonction d'origine

Date liste terrain                    1940

Autre date                                -

Source de la date

Info    Maison Gérard Turcotte (rôle 1968). Cette résidence aurait logé la première caisse populaire du village de Saint-Méthode. (voir p. 80 du livre de St-Méthode)

Notes

Municipalité

Adstock

Secteur Saint-Méthode

Adresse 75 - Principale Ouest

Nom PIMIQ ID  
202908

Type de bien Bâtiment principal

• **Description architecturale**

Plan au sol

Nbr d'étages

Annexe(s)

Saillie(s)

Fondations

Murs

Forme de toit

Matériaux toit

Porte(s)

Fenêtres

Lucarne(s)



1253



1254



1256

Ornementation

• **Style architectural**

Bâtiment(s) secondaire(s) d'intérêt

Maison de colonisation

• **État général**

État physique Bon

Authenticité Passable

Fonction actuelle Résidentielle

Fonction d'origine

Date liste terrain 1920

Autre date -

Source de la date

Info

Notes



# Fiche d'inventaire du patrimoine bâti du territoire rural de la MRC des Appalaches

Municipalité

Adstock

Secteur Saint-Méthode

Adresse 77 - Principale Ouest

Nom PIMIQ ID  
202906

Type de bien Bâtiment principal

## • Description architecturale

Plan au sol Rectangulaire

Nbr d'étages 1½

Annexe(s) Agrandissement

Saillie(s) Galerie

Fondations Béton

Murs Moderne

Forme de toit À deux versants droits

Matériaux toit Tôle profilée

Porte(s) Moderne

Fenêtres Moderne

À guillotine À petits bois

Lucarne(s)



1246



1248



1249

Ornementation



1250



1251

## • Style architectural

Bâtiment(s) secondaire(s) d'intérêt

Vernaculaire américain

## • État général

État physique Passable

Authenticité Passable

Fonction actuelle Résidentielle

Fonction d'origine

Date liste terrain 1920

Autre date -

Source de la date

Info À l'origine, cette maison était située dans le rang Saint-Éclanche (aujourd'hui la route Sainte-Clémence). Elle a été déménagée à son emplacement actuel vers 1959-1960. Les fondations de béton ont été faites à cette même époque. Maison Paul Plante

Notes

Municipalité

Adstock

Secteur Saint-Méthode

Adresse 80 - Principale Ouest

Nom PIMIQ ID  
202905

Type de bien Bâtiment principal

## • Description architecturale

Plan au sol

Nbr d'étages

Annexe(s)

Saillie(s)

Fondations

Murs

Forme de toit

Matériaux toit

Porte(s)

Fenêtres

Lucarne(s)



1243



1240



1242

Ornementation



1244

## • Style architectural

Bâtiment(s) secondaire(s) d'intérêt

Maison québécoise d'inspiration néoclassique

## • État général

État physique Passable

Authenticité Mauvais

Fonction actuelle Résidentielle

Fonction d'origine

Date liste terrain 1880

Autre date -

Source de la date

Info Maison Patrice Turcotte; Émile Dubreuil

Notes Partie arrière est probablement celle d'origine

Municipalité

Adstock

Secteur Saint-Méthode

Adresse 92 - Principale Ouest

Nom PIMIQ ID  
205750

Type de bien Bâtiment principal

## • Description architecturale

Plan au sol

Nbr d'étages

Annexe(s)

Saillie(s)

Fondations

Murs

Forme de toit

Matériaux toit

Porte(s)

Fenêtres

Lucarne(s)



3032



3033



3034

Ornementation

• **Style architectural**

Bâtiment(s) secondaire(s) d'intérêt

Vernaculaire américain

• **État général**

État physique Bon

Authenticité Passable

Fonction actuelle Résidentielle

Fonction d'origine

Date liste terrain

Autre date -

Source de la date

Info

Notes

Municipalité

Adstock

Secteur Saint-Méthode

Adresse 134 - Principale Ouest

Nom PIMIQ ID  
202911

Type de bien Bâtiment principal

## • Description architecturale

Plan au sol Rectangulaire

Nbr d'étages 1½

Annexe(s) Agrandissement

Saillie(s) Cheminée Galerie

Fondations Pierre des champs

Murs Moderne

Forme de toit À deux versants droits

Matériaux toit Bardeau d'asphalte

Porte(s) À panneaux et vitrage

Fenêtres Moderne

Lucarne(s)



1237



1234



1236

Ornementation



1238

## • Style architectural

Bâtiment(s) secondaire(s) d'intérêt

Vernaculaire américain

## • État général

État physique Bon

Authenticité Passable

Fonction actuelle Résidentielle

Fonction d'origine

Date liste terrain 1880

Autre date -

Source de la date

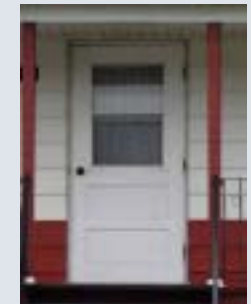

1239

Info Maison Alcide Sheink

Notes



Municipalité

Adstock

Secteur Saint-Méthode

Adresse 174 - Principale Ouest

Nom PIMIQ ID  
202953

Type de bien Bâtiment principal

## • Description architecturale

Plan au sol

Nbr d'étages

Annexe(s)

Saillie(s)

Fondations

Murs

Forme de toit

Matériaux toit

Porte(s)

Fenêtres

Lucarne(s)



1484



1486



1487

Ornementation

• **Style architectural**

Bâtiment(s) secondaire(s) d'intérêt

Vernaculaire américain

• **État général**

État physique Bon

Authenticité Passable

Fonction actuelle Résidentielle

Fonction d'origine

Date liste terrain 1925

Autre date -

Source de la date

Info Maison Maurice Tardif

Notes

Municipalité

Adstock

Secteur

Adresse 1200 -

Quirion

Nom

PIMIQ ID

202977

Type de bien Bâtiment principal

## • Description architecturale

Plan au sol

Nbr d'étages

Annexe(s)

Saillie(s)

Fondations

Murs

Forme de toit

Matériaux toit

Porte(s)

Fenêtres

Lucarne(s)



517



518



519

Ornementation



520



521



522

## • Style architectural

Vernaculaire américain

Bâtiment(s) secondaire(s) d'intérêt

Oui

## • État général

État physique Passable

Authenticité Passable

Fonction actuelle Résidentielle

Fonction d'origine

Date liste terrain 1940

Autre date -

Source de la date

Info

Notes

Municipalité

Adstock

Secteur Sainte-Anne-du-Lac

Adresse 232 - Rosiers

Nom PIMIQ ID  
203038

Type de bien Bâtiment principal

## • Description architecturale

Plan au sol Rectangulaire

Nbr d'étages 2

Annexe(s) Agrandissement

Saillie(s) Galerie Véranda

Fondations Non visibles

Murs Bardeau de bois

Forme de toit À deux versants droits

Matériaux toit Bardeau d'asphalte

Porte(s) Moderne

Fenêtres Moderne

Lucarne(s)



696



697



700

Ornementation    Chambranle    Planche cornière

• **Style architectural**

Vernaculaire américain

Bâtiment(s) secondaire(s) d'intérêt

Oui

• **État général**

État physique    Excellent

Authenticité    Mauvais

Fonction actuelle    Résidentielle

Fonction d'origine

Date liste terrain    1942

Autre date    -

Source de la date

Info

Notes



702



703



704

Municipalité

Adstock

Secteur

Adresse 236 - Rosiers

Nom PIMIQ ID  
203147

Type de bien Bâtiment principal

## • Description architecturale

Plan au sol

Nbr d'étages

Annexe(s)

Saillie(s)

Fondations

Murs

Forme de toit

Matériaux toit

Porte(s)

Fenêtres

Lucarne(s)



1046





Municipalité

Adstock

Secteur

Adresse 240 - Rosiers

Nom PIMIQ ID  
203145

Type de bien Bâtiment principal

## • Description architecturale

Plan au sol

Nbr d'étages

Annexe(s)

Saillie(s)

Fondations

Murs

Forme de toit

Matériaux toit

Porte(s)

Fenêtres

Lucarne(s)



1039

Ornementation

• **Style architectural**

Bâtiment(s) secondaire(s) d'intérêt

Hors-type

• **État général**

État physique

Authenticité Mauvais

Fonction actuelle

Fonction d'origine

Date liste terrain

Autre date -

Source de la date

Info

Notes

Municipalité

Adstock

Secteur Sainte-Anne-du-Lac

Adresse 242 - Rosiers

Nom PIMIQ ID  
203042

Type de bien Bâtiment principal

## • Description architecturale

Plan au sol

Nbr d'étages

Annexe(s)

Saillie(s)

Fondations

Murs

Forme de toit

Matériaux toit

Porte(s)

Fenêtres

Lucarne(s)



720



721



722

Ornementation

• **Style architectural**

Bâtiment(s) secondaire(s) d'intérêt

Hors-type

• **État général**

État physique    Excellent

Authenticité

Fonction actuelle    Résidentielle

Fonction d'origine

Date liste terrain                      1946

Autre date                                      -

Source de la date

Info

Notes

Municipalité

Adstock

Secteur Sainte-Anne-du-Lac

Adresse 246 - Rosiers

Nom PIMIQ ID  
203040

Type de bien Bâtiment principal

• **Description architecturale**

Plan au sol Rectangulaire

Nbr d'étages 1 ½

Annexe(s) Agrandissement

Saillie(s) Galerie

Fondations Béton

Murs Planche à feuillure Planche unie

Forme de toit À deux versants droits

Matériaux toit Bardeau d'asphalte

Porte(s) Moderne

Fenêtres Moderne

Lucarne(s) Rampante



710



709



706

Ornementation    Planche cornière    Chambranle



713



714



715

**• Style architectural**

Bâtiment(s) secondaire(s) d'intérêt

Hors-type

Oui

**• État général**

État physique    Bon

Authenticité

Fonction actuelle    Résidentielle

Fonction d'origine

Date liste terrain    1945

Autre date    -

Source de la date

Info

Notes

Municipalité

Adstock

Secteur Sainte-Anne-du-Lac

Adresse 250 - Rosiers

Nom PIMIQ ID  
203043

Type de bien Bâtiment principal

## • Description architecturale

Plan au sol

Nbr d'étages

Annexe(s)

Saillie(s)

Fondations

Murs

Forme de toit

Matériaux toit

Porte(s)

Fenêtres

Lucarne(s)



724



725



726

Ornementation



727



728

**• Style architectural**

Bâtiment(s) secondaire(s) d'intérêt

Hors-type

**• État général**

État physique Bon

Authenticité

Fonction actuelle Résidentielle

Fonction d'origine

Date liste terrain 1940

Autre date -

Source de la date

Info

Notes



Municipalité

Adstock

Secteur

Adresse 252 - Rosiers

Nom PIMIQ ID  
203148

Type de bien Bâtiment principal

## • Description architecturale

Plan au sol

Nbr d'étages

Annexe(s)

Saillie(s)

Fondations

Murs

Forme de toit

Matériaux toit

Porte(s)

Fenêtres

Lucarne(s)



1052

Ornementation

• **Style architectural**

Bâtiment(s) secondaire(s) d'intérêt

Hors-type

• **État général**

État physique

Authenticité    Excellent

Fonction actuelle

Fonction d'origine

Date liste terrain

Autre date

-

Source de la date

Info

Notes

Municipalité

Adstock

Secteur

Adresse 254 - Rosiers

Nom PIMIQ ID  
203149

Type de bien Bâtiment principal

## • Description architecturale

Plan au sol

Nbr d'étages

Annexe(s)

Saillie(s)

Fondations

Murs

Forme de toit

Matériaux toit

Porte(s)

Fenêtres

Lucarne(s)



1071

Ornementation

• **Style architectural**

Bâtiment(s) secondaire(s) d'intérêt

Hors-type

• **État général**

État physique

Authenticité    Passable

Fonction actuelle

Fonction d'origine

Date liste terrain

Autre date

-

Source de la date

Info

Notes

Municipalité

Adstock

Secteur

Adresse 256 - Rosiers

Nom PIMIQ ID  
203151

Type de bien Bâtiment principal

## • Description architecturale

Plan au sol

Nbr d'étages

Annexe(s)

Saillie(s)

Fondations

Murs

Forme de toit

Matériaux toit

Porte(s)

Fenêtres

Lucarne(s)



1073

Ornementation

• **Style architectural**

Bâtiment(s) secondaire(s) d'intérêt

Hors-type

• **État général**

État physique

Authenticité Bon

Fonction actuelle

Fonction d'origine

Date liste terrain

Autre date -

Source de la date

Info

Notes

Municipalité

Adstock

Secteur

Adresse 260 - Rosiers

Nom PIMIQ ID  
203153

Type de bien Bâtiment principal

1081



## • Description architecturale

Plan au sol

Nbr d'étages

Annexe(s)

Saillie(s)

Fondations

Murs

Forme de toit

Matériaux toit

Porte(s)

Fenêtres

Lucarne(s)





Municipalité

Adstock

Secteur

Adresse 272 - Rosiers

Nom PIMIQ ID  
203155

Type de bien Bâtiment principal

## • Description architecturale

Plan au sol

Nbr d'étages

Annexe(s)

Saillie(s)

Fondations

Murs

Forme de toit

Matériaux toit

Porte(s)

Fenêtres

Lucarne(s)



1097



Municipalité

Adstock

Secteur

Adresse

-

route 267

Nom

Croix de chemin

PIMIQ ID

202904



1099



1100

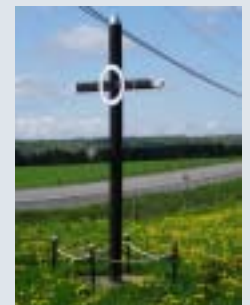

1101

Type de bien Croix de chemin / calvaire

## • Description architecturale

Plan au sol

Nbr d'étages

Annexe(s)

Saillie(s)

Fondations

Murs

Forme de toit

Matériaux toit

Porte(s)

Fenêtres

Lucarne(s)

Ornementation

• **Style architectural**

Bâtiment(s) secondaire(s) d'intérêt

Architecture religieuse

• **État général**

État physique Bon

Authenticité Excellent

Fonction actuelle Croix de chemin

Fonction d'origine

Date liste terrain

Autre date -

Source de la date

Info

Notes



1103



1098

Municipalité

Adstock

Secteur

Adresse

-

route 267

Nom

Croix de chemin sur le terrain du 946 route  
267

PIMIQ ID

202903



1085



1086



1087

Type de bien Croix de chemin / calvaire

## • Description architecturale

Plan au sol

Nbr d'étages

Annexe(s)

Saillie(s)

Fondations

Murs

Forme de toit

Matériaux toit

Porte(s)

Fenêtres

Lucarne(s)

Ornementation

• **Style architectural**

Bâtiment(s) secondaire(s) d'intérêt

Architecture religieuse

• **État général**

État physique Bon

Authenticité Excellent

Fonction actuelle Croix de chemin

Fonction d'origine

Date liste terrain

Autre date -

Source de la date

Info

Notes



1088

Municipalité

Adstock

Secteur

Adresse 570 - route 267

Nom PIMIQ ID  
202870

Type de bien Bâtiment principal

## • Description architecturale

Plan au sol

Nbr d'étages

Annexe(s)

Saillie(s)

Fondations

Murs

Forme de toit

Matériaux toit

Porte(s)

Fenêtres

Lucarne(s)



144



145



146

Ornementation

• **Style architectural**

Bâtiment(s) secondaire(s) d'intérêt

Maison cubique

• **État général**

État physique    Excellent

Authenticité    Passable

Fonction actuelle    Résidentielle

Fonction d'origine

Date liste terrain                    1945

Autre date                                -

Source de la date

Info    Maison Ernest Trépanier

Notes



Municipalité

Adstock

Secteur Saint-Daniel

Adresse 635 - route 267

Nom PIMIQ ID  
202875

Type de bien Bâtiment principal

## • Description architecturale

Plan au sol Rectangulaire

Nbr d'étages 1½

Annexe(s)

Saillie(s)

Fondations Non visibles

Murs Bardeau de bois

Forme de toit À deux versants droits

Matériaux toit Tôle profilée

Porte(s) À panneaux et vitrage

En bois massif

Fenêtres À guillotine À grands carreaux

Lucarne(s)



147



148



149

Ornementation Chambranle Planche cornière



150



151



152

## • Style architectural

Maison de colonisation

Bâtiment(s) secondaire(s) d'intérêt

Oui

## • État général

État physique Passable

Authenticité Excellent

Fonction actuelle Résidentielle

Fonction d'origine

Date liste terrain 1935

Autre date -

Source de la date

Info Maison Napoléon Falardeau

Notes

Municipalité

Adstock

Secteur

Adresse 663 - route 267

Nom PIMIQ ID  
202857

Type de bien Bâtiment principal

• **Description architecturale**

Plan au sol Rectangulaire

Nbr d'étages 1 ½

Annexe(s) Agrandissement

Saillie(s) Cheminée Galerie

Fondations Béton

Murs Moderne

Forme de toit À demi-croupes

Matériaux toit Bardeau d'asphalte Tôle profilée

Porte(s) Moderne

Fenêtres Fixe  
À guillotine

Lucarne(s)



90



91



92

Ornementation

• **Style architectural**

Bâtiment(s) secondaire(s) d'intérêt

Arts and crafts

• **État général**

État physique Bon

Authenticité Passable

Fonction actuelle Résidentielle

Fonction d'origine

Date liste terrain 1946

Autre date -

Source de la date

Info Maison Gérard Lehoux

Notes

Municipalité

Adstock

Secteur

Adresse 668 - route 267

Nom PIMIQ ID  
202873

Type de bien Bâtiment principal

• **Description architecturale**

Plan au sol

Nbr d'étages

Annexe(s)

Saillie(s)

Fondations

Murs

Forme de toit

Matériaux toit

Porte(s)

Fenêtres

Lucarne(s)



154



155



156

Ornementation

• **Style architectural**

Bâtiment(s) secondaire(s) d'intérêt

Vernaculaire américain

• **État général**

État physique    Excellent

Authenticité    Passable

Fonction actuelle    Résidentielle

Fonction d'origine

Date liste terrain                    1910

Autre date                                -

Source de la date

Info

Notes

Municipalité

Adstock

Secteur

Adresse 851 - route 267

Nom Maison Joseph-Demers

PIMIQ ID

202805

Type de bien Bâtiment principal

## • Description architecturale

Plan au sol

Nbr d'étages

Annexe(s)

Saillie(s)

Fondations

Murs

Forme de toit

Matériaux toit

Porte(s)

Fenêtres

Lucarne(s)



186



184



185

Ornementation

## • Style architectural

Bâtiment(s) secondaire(s) d'intérêt

Vernaculaire américain

## • État général

État physique Bon

Authenticité Passable

Fonction actuelle Résidentielle

Fonction d'origine

Date liste terrain 1930

Autre date 1941 -

Source de la date Propriétaire

Info Proprio est la 4e génération de Demers à habiter cette maison. Son grand-père l'aurait construite en 1941. Semble correspondre à la maison de la p. 1221 du livre de St-Daniel: serait la 1ère maison construite à St-Daniel par M. Joseph Demers.

Notes



Municipalité

Adstock

Secteur

Adresse 862 - route 267

Nom

PIMIQ ID

202902

Type de bien Bâtiment principal

## • Description architecturale

Plan au sol

Nbr d'étages

Annexe(s)

Saillie(s)

Fondations

Murs

Forme de toit

Matériaux toit

Porte(s)

Fenêtres

Lucarne(s)



1092



1090



1091

Ornementation

• **Style architectural**

Bâtiment(s) secondaire(s) d'intérêt

Arts and crafts

• **État général**

État physique    Excellent

Authenticité    Passable

Fonction actuelle    Résidentielle

Fonction d'origine

Date liste terrain                    1950

Autre date                                -

Source de la date

Info    Maison Roland Couture

Notes

Municipalité

Adstock

Secteur Saint-Daniel

Adresse 974 - route 267

Nom PIMIQ ID  
202901

Type de bien Bâtiment principal

• **Description architecturale**

Plan au sol Rectangulaire

Nbr d'étages 1½

Annexe(s) Agrandissement

Saillie(s) Galerie

Fondations Pierre des champs

Murs Bardeau d'asphalte (papier

Forme de toit À deux versants droits

Matériaux toit Tôle profilée Bardeau d'asphalte

Porte(s) À panneaux et vitrage

Moderne

Fenêtres À guillotine À grands carreaux

À guillotine À petits bois

Lucarne(s)



1078



1079



1080

# Fiche d'inventaire du patrimoine bâti du territoire rural de la MRC des Appalaches

Ornementation Chambranle Planche cornière

Planche de rive

## • Style architectural

Vernaculaire américain

Bâtiment(s) secondaire(s) d'intérêt

Oui

## • État général

État physique Bon

Authenticité Bon

Fonction actuelle Résidentielle

Fonction d'origine

Date liste terrain 1930

Autre date -

Source de la date

Info Maison Alfred Roy

Notes



1083



1084



1081

Municipalité

Adstock

Secteur Saint-Daniel

Adresse 992 - route 267

Nom PIMIQ ID  
202895

Type de bien Bâtiment principal

## • Description architecturale

Plan au sol

Nbr d'étages

Annexe(s) Agrandissement Garage

Saillie(s)

Fondations

Murs

Forme de toit

Matériaux toit

Porte(s)

Fenêtres

Lucarne(s)



1072



1073



1074

Ornementation



1075



1076



1077

• **Style architectural**

Bâtiment(s) secondaire(s) d'intérêt

Vernaculaire américain

• **État général**

État physique Excellent

Authenticité Mauvais

Fonction actuelle Résidentielle

Fonction d'origine

Date liste terrain 1937

Autre date -

Source de la date

Info

Notes

Municipalité

Adstock

Secteur Saint-Daniel

Adresse 1014 - route 267

Nom PIMIQ ID  
202897

Type de bien Bâtiment principal

## • Description architecturale

Plan au sol Rectangulaire

Nbr d'étages 1½

Annexe(s)

Saillie(s) Cheminée Galerie

Fondations Non visibles

Murs Moderne

Forme de toit À deux versants droits

Matériaux toit Tôle profilée

Porte(s) Moderne

Fenêtres Moderne

Lucarne(s)



1067



1068



1069

Ornementation



1070

## • Style architectural

Bâtiment(s) secondaire(s) d'intérêt

Maison québécoise d'inspiration néoclassique

## • État général

État physique Bon

Authenticité Passable



1071

Fonction actuelle Résidentielle

Fonction d'origine

Date liste terrain 1900

Autre date -

Source de la date

Info

Notes



Municipalité

Adstock

Secteur

Adresse 1015 - route 267

Nom

PIMIQ ID

203165

Type de bien Bâtiment principal

## • Description architecturale

Plan au sol

Nbr d'étages

Annexe(s)

Saillie(s)

Fondations

Murs

Forme de toit

Matériaux toit

Porte(s)

Fenêtres

Lucarne(s)



1135



Municipalité

Adstock

Secteur

Adresse

-

route 269

Nom

Croix de chemin

PIMIQ ID

203152



0964

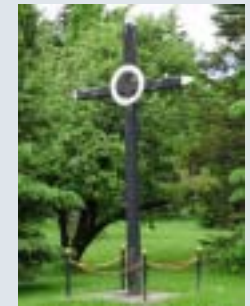

0963



0965

Type de bien Croix de chemin / calvaire

## • Description architecturale

Plan au sol

Nbr d'étages

Annexe(s)

Saillie(s)

Fondations

Murs

Forme de toit

Matériaux toit

Porte(s)

Fenêtres

Lucarne(s)

Ornementation



0967

## • Style architectural

Bâtiment(s) secondaire(s) d'intérêt

Architecture religieuse

## • État général

État physique Bon

Authenticité Bon

Fonction actuelle Croix de chemin

Fonction d'origine

Date liste terrain

Autre date -

Source de la date

Info

Notes

Municipalité

Adstock

Secteur Saint-Méthode

Adresse

-

route 269

Nom

PIMIQ ID

206091

Type de bien Bâtiment secondaire

## • Description architecturale

Plan au sol

Nbr d'étages

Annexe(s)

Saillie(s)

Fondations

Murs

Forme de toit

Matériaux toit

Porte(s)

Fenêtres

Lucarne(s)



4897



4898



4899

Ornementation

• **Style architectural**

Bâtiment(s) secondaire(s) d'intérêt

Bâtiment utilitaire

• **État général**

État physique Mauvais

Authenticité Passable

Fonction actuelle Abandonné

Fonction d'origine

Date liste terrain

Autre date -

Source de la date

Info Ancien casse-croûte. Il était situé sur la rue principale Ouest dans le village de St-Méthode

Notes

Municipalité

Adstock

Secteur Saint-Méthode

Adresse

-

route 269

Nom

Croix de chemin

PIMIQ ID

206094

Type de bien Croix de chemin / calvaire

## • Description architecturale

Plan au sol

Nbr d'étages

Annexe(s)

Saillie(s)

Fondations

Murs

Forme de toit

Matériaux toit

Porte(s)

Fenêtres

Lucarne(s)



4910



4911



4912

Ornementation

• **Style architectural**

Bâtiment(s) secondaire(s) d'intérêt

Architecture religieuse

• **État général**

État physique Bon

Authenticité Bon

Fonction actuelle Croix de chemin

Fonction d'origine

Date liste terrain

Autre date -

Source de la date

Info Propriétaire: Exilius Lemieux

Notes



Municipalité

Adstock

Secteur Saint-Méthode

Adresse

-

route 269

Nom

Croix de chemin à la limite nord d'Adstock

PIMIQ ID



4953

Type de bien Croix de chemin / calvaire

## • Description architecturale

Plan au sol

Nbr d'étages

Annexe(s)

Saillie(s)

Fondations

Murs

Forme de toit

Matériaux toit

Porte(s)

Fenêtres

Lucarne(s)

Ornementation

• **Style architectural**

Bâtiment(s) secondaire(s) d'intérêt

Architecture religieuse

• **État général**

État physique Bon

Authenticité Bon

Fonction actuelle Croix de chemin

Fonction d'origine

Date liste terrain

Autre date -

Source de la date

Info

Notes Photographie tirée du site [www.patrimoineduquebec.com](http://www.patrimoineduquebec.com)

Municipalité

Adstock

Secteur

Adresse 206 - route 269

Nom PIMIQ ID  
203029

Type de bien Bâtiment principal

• **Description architecturale**

Plan au sol

Nbr d'étages

Annexe(s)

Saillie(s)

Fondations

Murs

Forme de toit

Matériaux toit

Porte(s)

Fenêtres

Lucarne(s)



582



583



584

Ornementation

• **Style architectural**

Bâtiment(s) secondaire(s) d'intérêt

Vernaculaire américain

• **État général**

État physique Bon

Authenticité Passable

Fonction actuelle Résidentielle

Fonction d'origine

Date liste terrain 1946

Autre date -

Source de la date

Info Maison Achille Jacques

Notes

Municipalité

Adstock

Secteur

Adresse 245 - route 269

Nom PIMIQ ID  
203026

Type de bien Bâtiment principal

• **Description architecturale**

Plan au sol

Nbr d'étages

Annexe(s)

Saillie(s)

Fondations

Murs

Forme de toit

Matériaux toit

Porte(s)

Fenêtres

Lucarne(s)



574



576



577

Ornementation



578

• **Style architectural**

Bâtiment(s) secondaire(s) d'intérêt

Arts and crafts

Oui

• **État général**

État physique Bon

Authenticité Passable

Fonction actuelle Résidentielle

Fonction d'origine

Date liste terrain 1948

Autre date -

Source de la date

Info Maison Florent Charpentier

Notes

Municipalité

Adstock

Secteur

Adresse 275 - route 269

Nom PIMIQ ID  
203007

Type de bien Bâtiment principal

• **Description architecturale**

Plan au sol

Nbr d'étages

Annexe(s)

Saillie(s)

Fondations

Murs

Forme de toit

Matériaux toit

Porte(s)

Fenêtres

Lucarne(s)



571



568



569

Ornementation



570



572



573

## • Style architectural

Bâtiment(s) secondaire(s) d'intérêt

Vernaculaire américain

## • État général

État physique Bon

Authenticité Passable

Fonction actuelle Résidentielle

Fonction d'origine

Date liste terrain 1947

Autre date -

Source de la date

Info Maison Émile Charpentier

Notes



Municipalité

Adstock

Secteur

Adresse 307 - route 269

Nom PIMIQ ID  
203002

Type de bien Bâtiment principal

• **Description architecturale**

Plan au sol

Nbr d'étages

Annexe(s)

Saillie(s)

Fondations

Murs

Forme de toit

Matériaux toit

Porte(s)

Fenêtres

Lucarne(s)



562



565



566

Ornementation

• **Style architectural**

Bâtiment(s) secondaire(s) d'intérêt

Vernaculaire américain

• **État général**

État physique    Excellent

Authenticité    Passable

Fonction actuelle    Résidentielle

Fonction d'origine

Date liste terrain                    1950

Autre date                                -

Source de la date

Info    Maison Alcide Pomerleau

Notes

Municipalité

Adstock

Secteur Saint-Méthode

Adresse 389 - route 269

Nom PIMIQ ID  
206096

Type de bien Bâtiment principal

## • Description architecturale

Plan au sol

Nbr d'étages

Annexe(s)

Saillie(s)

Fondations

Murs

Forme de toit

Matériaux toit

Porte(s)

Fenêtres

Lucarne(s)



4920



4921



4922

Ornementation

• **Style architectural**

Bâtiment(s) secondaire(s) d'intérêt

Vernaculaire américain

• **État général**

État physique    Excellent

Authenticité    Passable

Fonction actuelle    Résidentielle

Fonction d'origine

Date liste terrain                    1897

Autre date                                -

Source de la date

Info    Maison Adélarde Doyon; Félicien Doyon

Notes

Municipalité

Adstock

Secteur

Adresse 619 - route 269

Nom PIMIQ ID  
202820

Type de bien Bâtiment principal

• **Description architecturale**

Plan au sol Rectangulaire

Nbr d'étages 1½

Annexe(s) Agrandissement

Saillie(s) Véranda

Fondations Non visibles

Murs Bardeau d'asphalte (papier) Bardeau de bois

Forme de toit À demi-croupes

Matériaux toit Bardeau d'asphalte

Porte(s) À panneaux et vitrage

Fenêtres À guillotine À petits bois

À auvent (à charnière) À petits bois

Lucarne(s) À croupe



382



380



381

Ornementation    Planche cornière    Chambranle

Planche de rive

## • Style architectural

Arts and crafts

Bâtiment(s) secondaire(s) d'intérêt

Oui

## • État général

État physique    Mauvais

Authenticité    Bon

Fonction actuelle    Résidentielle

Fonction d'origine

Date liste terrain    1880

Autre date    -

Source de la date

Info

Notes    Maison Odias Lachance. Grange-étable associée à cette maison : Quelques jours après avoir pris cette photo, les filles sont repassées et la grange semblait être en train de se faire démolir... à vérifier!  
(reprise photo de la grange DSC00548 le 3 juin par Sarah-Jade mais photo prise la fois de la maison est plus ensoleillée)



383

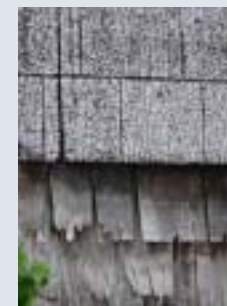

384



385

Municipalité

Adstock

Secteur

Adresse 639 - route 269

Nom PIMIQ ID  
202842

Type de bien Bâtiment principal

• **Description architecturale**

Plan au sol

Nbr d'étages

Annexe(s)

Saillie(s)

Fondations

Murs

Forme de toit

Matériaux toit

Porte(s)

Fenêtres

Lucarne(s)



397



395



396

Ornementation

• **Style architectural**

Bâtiment(s) secondaire(s) d'intérêt

Hors-type

• **État général**

État physique Bon

Authenticité

Fonction actuelle Résidentielle

Fonction d'origine

Date liste terrain 1940

Autre date -

Source de la date

Info

Notes



Municipalité

Adstock

Secteur

Adresse 656 - route 269

Nom PIMIQ ID  
202847

Type de bien Bâtiment principal

## • Description architecturale

Plan au sol

Nbr d'étages

Annexe(s)

Saillie(s)

Fondations

Murs

Forme de toit

Matériaux toit

Porte(s)

Fenêtres

Lucarne(s)



401



399



400

Ornementation



402

## • Style architectural

Bâtiment(s) secondaire(s) d'intérêt

Maison de colonisation

## • État général

État physique Excellent

Authenticité Passable

Fonction actuelle Résidentielle

Fonction d'origine

Date liste terrain 1880

Autre date -

Source de la date

Info Maison de Trefflé Shink (rôle 1968)

Notes

Municipalité

Adstock

Secteur

Adresse 663 - route 269

Nom PIMIQ ID  
202839

Type de bien Bâtiment principal

## • Description architecturale

Plan au sol

Nbr d'étages

Annexe(s)

Saillie(s)

Fondations

Murs

Forme de toit

Matériaux toit

Porte(s)

Fenêtres

Lucarne(s)



407



408



409

Ornementation



410

## • Style architectural

Bâtiment(s) secondaire(s) d'intérêt

Vernaculaire américain

## • État général

État physique Bon

Authenticité Mauvais

Fonction actuelle Résidentielle

Fonction d'origine

Date liste terrain 1942

Autre date -

Source de la date

Info Maison Venant Nadeau

Notes

Municipalité

Adstock

Secteur

Adresse 694 - route 269

Nom PIMIQ ID  
202827

Type de bien Bâtiment principal

## • Description architecturale

Plan au sol Rectangulaire

Nbr d'étages 1 ½

Annexe(s)

Saillie(s) Galerie

Fondations Non visibles

Murs Moderne

Forme de toit À demi-croupes

Matériaux toit Bardeau d'asphalte

Porte(s) Moderne

Fenêtres Moderne

Lucarne(s) À croupe Pendante



412



414



415

Ornementation



416



417



418

• **Style architectural**

Bâtiment(s) secondaire(s) d'intérêt

Arts and crafts

• **État général**

État physique Excellent

Authenticité Passable

Fonction actuelle Résidentielle

Fonction d'origine

Date liste terrain 1942

Autre date -

Source de la date

Info Maison Alfred Fortin (rôle 1968); Ovilla Lachance

Notes

Municipalité

Adstock

Secteur

Adresse 703 - route 269

Nom PIMIQ ID  
202833

Type de bien Bâtiment principal

## • Description architecturale

Plan au sol

Nbr d'étages

Annexe(s)

Saillie(s)

Fondations

Murs

Forme de toit

Matériaux toit

Porte(s)

Fenêtres

Lucarne(s)



419



420



421

Ornementation



• **Style architectural**

Bâtiment(s) secondaire(s) d'intérêt

Maison de colonisation

Oui

• **État général**

État physique Excellent

Authenticité Passable

422

Fonction actuelle Résidentielle

Fonction d'origine

Date liste terrain 1900

Autre date -

Source de la date

Info Maison Henri-Louis Tardif

Notes



Municipalité

Adstock

Secteur

Adresse 706 - route 269

Nom PIMIQ ID  
202832

Type de bien Bâtiment principal

## • Description architecturale

Plan au sol

Nbr d'étages

Annexe(s)

Saillie(s)

Fondations

Murs

Forme de toit

Matériaux toit

Porte(s)

Fenêtres

Lucarne(s)



425



424



423

Ornementation

• **Style architectural**

Bâtiment(s) secondaire(s) d'intérêt

Maison de colonisation

• **État général**

État physique Bon

Authenticité Passable

Fonction actuelle Résidentielle

Fonction d'origine

Date liste terrain 1900

Autre date -

Source de la date

Info

Notes

Municipalité

Adstock

Secteur

Adresse 717 - route 269

Nom PIMIQ ID  
202826

Type de bien Bâtiment principal

## • Description architecturale

Plan au sol

Nbr d'étages

Annexe(s)

Saillie(s)

Fondations

Murs

Forme de toit

Matériaux toit

Porte(s)

Fenêtres

Lucarne(s)



426



428



429

Ornementation



430



431

• **Style architectural**

Maison québécoise d'inspiration néoclassique

Bâtiment(s) secondaire(s) d'intérêt

Oui

• **État général**

État physique Excellent

Authenticité Passable

Fonction actuelle Résidentielle

Fonction d'origine

Date liste terrain 1900

Autre date -

Source de la date

Info Maison Alcide Grondin

Notes

Municipalité

Adstock

Secteur

Adresse 729 - route 269

Nom PIMIQ ID  
202991

Type de bien Bâtiment principal

## • Description architecturale

Plan au sol

Nbr d'étages

Annexe(s)

Saillie(s)

Fondations Pierre des champs

Murs

Forme de toit

Matériaux toit

Porte(s)

Fenêtres

Lucarne(s) Rampante



538



539



540

Ornementation



541



544



548

• **Style architectural**

Vernaculaire américain

Bâtiment(s) secondaire(s) d'intérêt

Oui

• **État général**

État physique Bon

Authenticité Passable

Fonction actuelle Résidentielle

Fonction d'origine

Date liste terrain 1900

Autre date -

Source de la date

Info Maison Frédéric Perreault (rôle 1968)

Notes

Municipalité

Adstock

Secteur

Adresse 738 - route 269

Nom

PIMIQ ID

2015-06-03

Type de bien Bâtiment principal

## • Description architecturale

Plan au sol

Nbr d'étages

Annexe(s)

Saillie(s)

Fondations

Murs

Forme de toit

Matériaux toit

Porte(s)

Fenêtres

Lucarne(s)



536



534



535

Ornementation



537

## • Style architectural

Vernaculaire américain

Bâtiment(s) secondaire(s) d'intérêt

Oui

## • État général

État physique Bon

Authenticité Passable

Fonction actuelle Résidentielle

Fonction d'origine

Date liste terrain 1922

Autre date -

Source de la date

Info Maison Florent Tardif

Notes



Municipalité

Adstock

Secteur

Adresse 785 - route 269

Nom PIMIQ ID  
202984

Type de bien Bâtiment principal

## • Description architecturale

Plan au sol

Nbr d'étages

Annexe(s) Agrandissement

Saillie(s)

Fondations

Murs

Forme de toit

Matériaux toit

Porte(s)

Fenêtres

Lucarne(s)



528



529



530

Ornementation



531

• **Style architectural**

Bâtiment(s) secondaire(s) d'intérêt

Vernaculaire américain

• **État général**

État physique Excellent

Authenticité Passable



532

Fonction actuelle Résidentielle

Fonction d'origine

Date liste terrain 1900

Autre date -

Source de la date

Info Maison Joseph Perreault; Réjean Perreault



533

Notes

Municipalité

Adstock

Secteur

Adresse 943 - route 269

Nom PIMIQ ID  
202982

Type de bien Bâtiment principal

• **Description architecturale**

Plan au sol

Nbr d'étages

Annexe(s)

Saillie(s)

Fondations

Murs

Forme de toit

Matériaux toit

Porte(s)

Fenêtres

Lucarne(s)



524



525



526

Ornementation

• **Style architectural**

Bâtiment(s) secondaire(s) d'intérêt

Maison de colonisation

• **État général**

État physique    Excellent

Authenticité    Passable

Fonction actuelle    Résidentielle

Fonction d'origine

Date liste terrain                      1940

Autre date                                      -

Source de la date

Info

Notes

Municipalité

Adstock

Secteur

Adresse 1441 - route 269

Nom PIMIQ ID  
203032

Type de bien Bâtiment principal

## • Description architecturale

Plan au sol Rectangulaire

Nbr d'étages 2

Annexe(s) Agrandissement

Saillie(s) Galerie

Fondations Non visibles

Murs Moderne

Forme de toit À deux versants droits

Matériaux toit Bardeau d'asphalte

Porte(s) Moderne

Fenêtres Moderne

Lucarne(s)



584



585



586

Ornementation



587

## • Style architectural

Bâtiment(s) secondaire(s) d'intérêt

Vernaculaire américain

## • État général

État physique Bon

Authenticité Passable

Fonction actuelle Résidentielle

Fonction d'origine

Date liste terrain 1920

Autre date -

Source de la date

Info

Notes

Municipalité

Adstock

Secteur

Adresse 3435 -

Sacré-Cœur

Nom

PIMIQ ID

205720

Type de bien Bâtiment principal

• **Description architecturale**

Plan au sol Rectangulaire

Nbr d'étages 2

Annexe(s) Remise

Saillie(s) Balcon Galerie

Fondations Pierre des champs

Murs Moderne

Forme de toit À quatre versants

Matériaux toit Tôle profilée

Porte(s) Moderne

Fenêtres À battants À grands carreaux

Moderne

Lucarne(s)



2380



2381



2383

Ornementation



2382

• **Style architectural**

Bâtiment(s) secondaire(s) d'intérêt

Maison cubique

• **État général**

État physique Bon

Authenticité Passable



2384

Fonction actuelle Résidentielle

Fonction d'origine

Date liste terrain

Autre date -

Source de la date

Info

Notes



Municipalité

Adstock

Secteur

Sacré-Coeur-de-Marie

Adresse

3463 -

Sacré-Cœur

Nom

PIMIQ ID

202948

Type de bien Bâtiment principal

• **Description architecturale**

Plan au sol Rectangulaire

Nbr d'étages 2½

Annexe(s) Agrandissement

Saillie(s) Balcon

Galerie

Fondations Pierre des champs

Murs Bardeau d'amiante

Bardeau de bois

Forme de toit À quatre versants

Matériaux toit Bardeau d'asphalte

Porte(s)

Fenêtres À guillotine

À petits bois

Lucarne(s) À pignon



466



467



470

Ornementation	Planche cornière	Chambranle
	Corniche moulurée	Corniche à denticules
	Planche de rive	Poteau ouvrage



480



474



477

## • Style architectural

Maison cubique

Bâtiment(s) secondaire(s) d'intérêt

Oui

## • État général

État physique Passable

Authenticité Excellent

Fonction actuelle Résidentielle

Fonction d'origine

Date liste terrain

Autre date -

Source de la date

Info

Notes

Municipalité

Adstock

Secteur Sacré-Coeur-de-Marie

Adresse 3463 - Sacré-Cœur

Nom PIMIQ ID  
205753

Type de bien Bâtiment principal

## • Description architecturale

Plan au sol Rectangulaire

Nbr d'étages 2

Annexe(s) Cuisine d'été

Saillie(s) Balcon Galerie

Fondations Non visibles

Murs Bardeau d'amiante en

Forme de toit À quatre versants

Matériaux toit Bardeau d'amiante

Porte(s) À panneaux et vitrage

Fenêtres À guillotine

Lucarne(s)



3044



3046



3047

# Fiche d'inventaire du patrimoine bâti du territoire rural de la MRC des Appalaches

Ornementation	Chambranle	Planche cornière
	Pilier	Pilastre
	Planche de rive	Corniche à denticules



3050



3051



3048

## • Style architectural

Maison cubique

Bâtiment(s) secondaire(s) d'intérêt

Oui

## • État général

État physique Bon

Authenticité Bon

Fonction actuelle Résidentielle

Fonction d'origine

Date liste terrain

Autre date -

Source de la date

Info

Notes

Municipalité

Adstock

Secteur

Adresse 4364 -

Sacré-Cœur

Nom

PIMIQ ID

202959

Type de bien Bâtiment principal

## • Description architecturale

Plan au sol

Nbr d'étages

Annexe(s)

Saillie(s)

Fondations

Murs

Forme de toit

Matériaux toit

Porte(s)

Fenêtres

Lucarne(s)



460



461



462

Ornementation

• **Style architectural**

Bâtiment(s) secondaire(s) d'intérêt

Vernaculaire américain

• **État général**

État physique Bon

Authenticité Passable

Fonction actuelle Résidentielle

Fonction d'origine

Date liste terrain 1930

Autre date -

Source de la date

Info

Notes

Municipalité

Adstock

Secteur

Adresse 4376 -

Sacré-Cœur

Nom

PIMIQ ID

202957

Type de bien Bâtiment principal

## • Description architecturale

Plan au sol

Nbr d'étages

Annexe(s)

Saillie(s)

Fondations

Murs

Forme de toit

Matériaux toit

Porte(s)

Fenêtres

Lucarne(s)



465



463



464

Ornementation

• **Style architectural**

Bâtiment(s) secondaire(s) d'intérêt

Vernaculaire américain

• **État général**

État physique Bon

Authenticité Passable

Fonction actuelle Résidentielle

Fonction d'origine

Date liste terrain

Autre date Avant 1915 -

Source de la date Propriétaire

Info Cette maison aurait été déménagée à au moins deux reprises. À l'origine, elle aurait été située près d'un cap à East Broughton. Elle aurait ensuite été déplacée dans le 10e rang (Adstock - secteur Sacré-Coeur-de-Marie), puis à son emplacement actuel. Elle serait au moins centenaire.

Notes



Municipalité

Adstock

Secteur

Adresse 4428 -

Sacré-Cœur

Nom PIMIQ ID  
205719

Type de bien Bâtiment principal

## • Description architecturale

Plan au sol Rectangulaire

Nbr d'étages 2

Annexe(s)

Saillie(s)

Fondations Non visibles

Murs Pierre de taille

Forme de toit À quatre versants

Matériaux toit Bardeau d'asphalte

Porte(s) Moderne

Fenêtres Moderne

Lucarne(s)



2375



2376



2377

Ornementation Appui Chaîne d'angle

## • Style architectural

Bâtiment(s) secondaire(s) d'intérêt

Maison cubique

## • État général

État physique Bon

Authenticité Passable

Fonction actuelle Résidentielle

Fonction d'origine

Date liste terrain

Autre date -

Source de la date

Info

Notes



2379



2378



Ornementation



174

## • Style architectural

Bâtiment(s) secondaire(s) d'intérêt

Vernaculaire américain

## • État général

État physique Bon

Authenticité Passable

Fonction actuelle Résidentielle

Fonction d'origine

Date liste terrain 1905

Autre date -

Source de la date

Info Maison Hercule Bolduc

Notes

Municipalité

Adstock

Secteur

Adresse 8 - Sainte-Clémence

Nom PIMIQ ID  
202886

Type de bien Bâtiment principal

• **Description architecturale**

Plan au sol Rectangulaire

Nbr d'étages 1½

Annexe(s) Agrandissement

Saillie(s) Cheminée Galerie

Fondations Béton

Murs Planche à feuillure

Forme de toit À deux versants droits

Matériaux toit Tôle profilée

Porte(s) À panneaux et vitrage

Fenêtres À battants À petits carreaux

Fixe À petits carreaux

Lucarne(s)



177



175



176



Municipalité

Adstock

Secteur

Adresse 23 - Sainte-Clémence

Nom PIMIQ ID  
202807

Type de bien Bâtiment principal

## • Description architecturale

Plan au sol

Nbr d'étages

Annexe(s)

Saillie(s)

Fondations

Murs

Forme de toit

Matériaux toit

Porte(s)

Fenêtres

Lucarne(s)



0190



191



192

Ornementation



193



194

• **Style architectural**

Arts and crafts

Bâtiment(s) secondaire(s) d'intérêt

Oui

• **État général**

État physique Bon

Authenticité Passable

Fonction actuelle Résidentielle

Fonction d'origine

Date liste terrain 1940

Autre date -

Source de la date

Info

Notes



Municipalité

Adstock

Secteur Sainte-Anne-du-Lac

Adresse 254 - Sapins

Nom PIMIQ ID  
203129

Type de bien Bâtiment principal

## • Description architecturale

Plan au sol Rectangulaire

Nbr d'étages 1

Annexe(s)

Saillie(s) Galerie

Fondations Pilotis

Murs Moderne

Forme de toit À deux versants droits

Matériaux toit Bardeau d'asphalte

Porte(s) Moderne

Fenêtres Moderne

Lucarne(s)



0979



0980



0981

Ornementation

• **Style architectural**

Bâtiment(s) secondaire(s) d'intérêt

Hors-type

• **État général**

État physique Bon

Authenticité

Fonction actuelle Résidentielle

Fonction d'origine

Date liste terrain 1950

Autre date -

Source de la date

Info

Notes

Municipalité

Adstock

Secteur Saint-Méthode

Adresse 7 - Tardif

Nom PIMIQ ID  
202848

Type de bien Bâtiment principal

## • Description architecturale

Plan au sol Rectangulaire

Nbr d'étages 1½

Annexe(s) Agrandissement

Saillie(s) Perron

Fondations Non visibles

Murs Moderne

Forme de toit À deux versants droits

Matériaux toit Bardeau d'asphalte

Porte(s) Moderne

Fenêtres Moderne

Lucarne(s)



1193



1194



1195

Ornementation

• **Style architectural**

Bâtiment(s) secondaire(s) d'intérêt

Maison québécoise d'inspiration néoclassique

• **État général**

État physique    Excellent

Authenticité    Passable

Fonction actuelle    Résidentielle

Fonction d'origine

Date liste terrain    1900

Autre date    -

Source de la date

Info

Notes

Municipalité

Adstock

Secteur Saint-Méthode

Adresse 9 - Tardif

Nom PIMIQ ID  
202866

Type de bien Bâtiment principal

### • Description architecturale

Plan au sol Rectangulaire

Nbr d'étages 1½

Annexe(s) Agrandissement

Saillie(s) Galerie

Fondations Béton

Murs Moderne

Forme de toit À deux versants droits

Matériaux toit Bardeau d'asphalte

Porte(s) Moderne

Fenêtres Moderne

Lucarne(s)



1188



1189



1190

Ornementation



1192

## • Style architectural

Bâtiment(s) secondaire(s) d'intérêt

Vernaculaire américain

## • État général

État physique Excellent

Authenticité Mauvais

Fonction actuelle Résidentielle

Fonction d'origine

Date liste terrain 1941

Autre date -

Source de la date

Info

Notes

Municipalité

Adstock

Secteur Saint-Méthode

Adresse 17 - Tardif

Nom PIMIQ ID  
202864

Type de bien Bâtiment principal

## • Description architecturale

Plan au sol Rectangulaire

Nbr d'étages 1½

Annexe(s) Agrandissement

Saillie(s) Cheminée Perron

Fondations Béton

Murs Moderne

Forme de toit À deux versants droits

Matériaux toit Tôle profilée

Porte(s) Moderne

Fenêtres Moderne

Lucarne(s)



1182



1183



1184

Ornementation



1185

• **Style architectural**

Bâtiment(s) secondaire(s) d'intérêt

Vernaculaire américain

• **État général**

État physique Bon

Authenticité Passable



1186

Fonction actuelle Résidentielle

Fonction d'origine

Date liste terrain 1940

Autre date -

Source de la date

Info

Notes



Municipalité

Adstock

Secteur Saint-Méthode

Adresse 23 - Tardif

Nom PIMIQ ID  
202861

Type de bien Bâtiment principal

## • Description architecturale

Plan au sol

Nbr d'étages

Annexe(s)

Saillie(s)

Fondations

Murs

Forme de toit

Matériaux toit

Porte(s)

Fenêtres

Lucarne(s)



1179



1180



1181

Ornementation

• **Style architectural**

Bâtiment(s) secondaire(s) d'intérêt

Vernaculaire américain

• **État général**

État physique    Excellent

Authenticité    Mauvais

Fonction actuelle    Résidentielle

Fonction d'origine

Date liste terrain    1946

Autre date    -

Source de la date

Info

Notes

Municipalité

Adstock

Secteur Saint-Méthode

Adresse 27 - Tardif

Nom PIMIQ ID  
202858

Type de bien Bâtiment principal

### • Description architecturale

Plan au sol Rectangulaire

Nbr d'étages 1½

Annexe(s) Agrandissement

Saillie(s) Cheminée Galerie

Fondations Béton

Murs Moderne

Forme de toit À deux versants droits

Matériaux toit Bardeau d'asphalte

Porte(s) Moderne

Fenêtres Moderne

Lucarne(s)



1176



1177



1178

Ornementation

• **Style architectural**

Bâtiment(s) secondaire(s) d'intérêt

Vernaculaire américain

• **État général**

État physique    Excellent

Authenticité    Passable

Fonction actuelle    Résidentielle

Fonction d'origine

Date liste terrain                      1906

Autre date                                      -

Source de la date

Info

Notes

Municipalité

Adstock

Secteur Saint-Méthode

Adresse 28 - Tardif

Nom PIMIQ ID  
202899

Type de bien Bâtiment principal

## • Description architecturale

Plan au sol

Nbr d'étages

Annexe(s)

Saillie(s)

Fondations

Murs

Forme de toit

Matériaux toit

Porte(s)

Fenêtres

Lucarne(s)



1271



1273



1274

Ornementation

• **Style architectural**

Bâtiment(s) secondaire(s) d'intérêt

Vernaculaire américain

• **État général**

État physique    Excellent

Authenticité    Mauvais

Fonction actuelle    Résidentielle

Fonction d'origine

Date liste terrain                      1942

Autre date                      1947                      -

Source de la date            Propriétaire

Info

Notes

Municipalité

Adstock

Secteur Saint-Méthode

Adresse 29 - Tardif

Nom PIMIQ ID  
202854

Type de bien Bâtiment principal

## • Description architecturale

Plan au sol Rectangulaire

Nbr d'étages 1 ½

Annexe(s) Agrandissement

Saillie(s) Cheminée Perron

Fondations Béton

Murs Moderne

Forme de toit À deux versants droits

Matériaux toit Bardeau d'asphalte

Porte(s) Moderne

Fenêtres Moderne

Lucarne(s)



1173



1174



1175

Ornementation

• **Style architectural**

Bâtiment(s) secondaire(s) d'intérêt

Bungalow ancien

• **État général**

État physique    Excellent

Authenticité    Mauvais

Fonction actuelle    Résidentielle

Fonction d'origine

Date liste terrain                    1943

Autre date                                -

Source de la date

Info    Cette résidence aurait été construite par Jean Cloutier vers 1943. Trois générations de Cloutier l'ont habité, dont la propriétaire actuelle.

Notes



Municipalité

Adstock

Secteur Saint-Méthode

Adresse 39 - Tardif

Nom PIMIQ ID  
202851

Type de bien Bâtiment principal

## • Description architecturale

Plan au sol

Nbr d'étages

Annexe(s)

Saillie(s)

Fondations

Murs

Forme de toit

Matériaux toit

Porte(s)

Fenêtres

Lucarne(s)



1169



1170



1171

Ornementation



1172

## • Style architectural

Bâtiment(s) secondaire(s) d'intérêt

Vernaculaire américain

## • État général

État physique Excellent

Authenticité Mauvais

Fonction actuelle Résidentielle

Fonction d'origine

Date liste terrain 1937

Autre date Vers 1948 -

Source de la date Propriétaire

Info

Notes

Municipalité

Adstock

Secteur Saint-Méthode

Adresse 45 - Tardif

Nom PIMIQ ID  
202850

Type de bien Bâtiment principal

## • Description architecturale

Plan au sol

Nbr d'étages

Annexe(s)

Saillie(s)

Fondations

Murs

Forme de toit

Matériaux toit

Porte(s)

Fenêtres

Lucarne(s)



1166



1167



1168

Ornementation

• **Style architectural**

Bâtiment(s) secondaire(s) d'intérêt

Vernaculaire américain

• **État général**

État physique    Excellent

Authenticité    Passable

Fonction actuelle    Résidentielle

Fonction d'origine

Date liste terrain                    1942

Autre date                                -

Source de la date

Info

Notes

Municipalité

Adstock

Secteur Saint-Méthode

Adresse 65 - Tardif

Nom PIMIQ ID  
202868

Type de bien Bâtiment principal

## • Description architecturale

Plan au sol Rectangulaire

Nbr d'étages 1½

Annexe(s) Agrandissement Garage

Saillie(s) Galerie

Fondations Non visibles

Murs Moderne

Forme de toit À demi-croupes

Matériaux toit Tôle profilée

Porte(s) Moderne

Fenêtres Moderne

Lucarne(s)



1146



1147



1148

Ornementation

• **Style architectural**

Bâtiment(s) secondaire(s) d'intérêt

Arts and crafts

• **État général**

État physique    Excellent

Authenticité    Passable

Fonction actuelle    Résidentielle

Fonction d'origine

Date liste terrain                    1907

Autre date                                -

Source de la date

Info

Notes

Municipalité

Adstock

Secteur Sainte-Anne-du-Lac

Adresse 194 - Tulipes

Nom PIMIQ ID  
203031

Type de bien Bâtiment principal

• **Description architecturale**

Plan au sol Rectangulaire

Nbr d'étages 1 ½

Annexe(s)

Saillie(s) Balcon Galerie

Fondations Non visibles

Murs Brique

Forme de toit À deux versants droits

Matériaux toit Tôle profilée

Porte(s) Moderne  
À panneaux et vitrage

Fenêtres À guillotine À petits bois  
Moderne

Lucarne(s)



0683



0684



0685

# Fiche d'inventaire du patrimoine bâti du territoire rural de la MRC des Appalaches

Ornementation    Chaîne d'angle    Jeu de briques  
                          Linteau    Appui  
                          Chambranle



0686



0689

## • Style architectural

Bâtiment(s) secondaire(s) d'intérêt

Hors-type

## • État général

État physique    Bon

Authenticité

Fonction actuelle    Résidentielle

Fonction d'origine

Date liste terrain    1950

Autre date    -

Source de la date

Info

Notes



Municipalité

Adstock

Secteur

Adresse 158 - Turgeon

Nom PIMIQ ID  
205705

Type de bien Bâtiment principal

## • Description architecturale

Plan au sol

Nbr d'étages

Annexe(s)

Saillie(s)

Fondations

Murs

Forme de toit

Matériaux toit

Porte(s)

Fenêtres

Lucarne(s)



2302



2304



2307

Ornementation



2306



2305

• **Style architectural**

Vernaculaire américain

Bâtiment(s) secondaire(s) d'intérêt

Oui

• **État général**

État physique Bon

Authenticité Passable

Fonction actuelle Résidentielle

Fonction d'origine

Date liste terrain

Autre date Vers 1917 -

Source de la date Propriétaire

Info

Notes

Municipalité

Adstock

Secteur Sacré-Coeur-de-Marie

Adresse 200 - Turgeon

Nom PIMIQ ID  
205706

Type de bien Bâtiment principal

## • Description architecturale

Plan au sol Rectangulaire

Nbr d'étages 1½

Annexe(s)

Saillie(s) Galerie

Fondations Béton

Murs Bardeau de bois

Forme de toit À deux versants retroussés

Matériaux toit Tôle profilée

Porte(s) Moderne

Fenêtres Moderne

Lucarne(s)



2309



2310



2311

Ornementation    Chambranle    Planche cornière



2312



2313

## • Style architectural

Maison traditionnelle québécoise

Bâtiment(s) secondaire(s) d'intérêt

Oui

## • État général

État physique    Bon

Authenticité    Bon

Fonction actuelle    Résidentielle

Fonction d'origine

Date liste terrain

Autre date    Vers    1890    -

Source de la date    Propriétaire

Info

Notes    Selon le propriétaire, le toit était retroussé à l'origine.

Municipalité

Adstock

Secteur

Adresse 641 - Turgeon

Nom PIMIQ ID  
203035

Type de bien Bâtiment principal

• **Description architecturale**

Plan au sol Rectangulaire

Nbr d'étages 1 ½

Annexe(s) Agrandissement

Saillie(s) Cheminée Galerie

Fondations Pierre des champs

Murs Moderne Bardeau de bois

Forme de toit À deux versants droits

Matériaux toit Bardeau d'asphalte

Porte(s) Moderne

Fenêtres Moderne

Soupirail

Lucarne(s)



0599



0600



0601

Ornementation



0602



0603

## • Style architectural

Bâtiment(s) secondaire(s) d'intérêt

Vernaculaire américain

## • État général

État physique Passable

Authenticité Passable

Fonction actuelle Résidentielle

Fonction d'origine

Date liste terrain 1936

Autre date -

Source de la date

Info

Notes Maison neuve construite juste à côté... Selon la disposition, la vieille maison semble être destinée à être détruite.

Municipalité

Adstock

Secteur

Adresse 866 - Turgeon

Nom PIMIQ ID  
205707

Type de bien Bâtiment principal

• **Description architecturale**

Plan au sol

Nbr d'étages

Annexe(s)

Saillie(s)

Fondations

Murs

Forme de toit

Matériaux toit

Porte(s)

Fenêtres

Lucarne(s)



2315



2316



2317

Ornementation

• **Style architectural**

Bâtiment(s) secondaire(s) d'intérêt

Vernaculaire américain

• **État général**

État physique    Excellent

Authenticité    Passable

Fonction actuelle    Résidentielle

Fonction d'origine

Date liste terrain

Autre date    Vers    1903    -    1907

Source de la date    Propriétaire

Info

Notes



Municipalité

Adstock

Secteur

Adresse 1117 - Turgeon

Nom PIMIQ ID  
205708

Type de bien Bâtiment principal

• **Description architecturale**

Plan au sol Rectangulaire

Nbr d'étages 1½

Annexe(s)

Saillie(s) Balcon Galerie  
Véranda

Fondations Pierre des champs

Murs Bardeau de bois

Forme de toit À deux versants droits

Matériaux toit Tôle profilée

Porte(s) À panneaux et vitrage

Fenêtres À guillotine À grands carreaux

Lucarne(s)



2318



2319



2320

# Fiche d'inventaire du patrimoine bâti du territoire rural de la MRC des Appalaches

Ornementation	Chambranle	Aisseliers
	Planche de rive	Retour de l'avant-toit
	Planche cornière	Poteau ouvrage



2322



2324



2323

## • Style architectural

Vernaculaire américain

Bâtiment(s) secondaire(s) d'intérêt

Oui

## • État général

État physique Bon

Authenticité Bon

Fonction actuelle Résidentielle

Fonction d'origine

Date liste terrain

Autre date -

Source de la date

Info

Notes

Municipalité

Adstock

Secteur

Adresse 1201 - Turgeon

Nom PIMIQ ID  
205709

Type de bien Bâtiment principal

## • Description architecturale

Plan au sol Rectangulaire

Nbr d'étages 1½

Annexe(s)

Saillie(s)

Fondations Non visibles

Murs Bardeau de bois

Forme de toit À deux versants droits

Matériaux toit Tôle profilée

Porte(s) Moderne

Fenêtres À guillotine À grands carreaux

Lucarne(s)



2329



2328



2327

Ornementation



2330

• **Style architectural**

Bâtiment(s) secondaire(s) d'intérêt

Vernaculaire américain

Oui

• **État général**

État physique Passable

Authenticité Bon



2331

Fonction actuelle Résidentielle

Fonction d'origine

Date liste terrain

Autre date -

Source de la date

Info

Notes

Municipalité

Adstock

Secteur

Adresse 1360 - Turgeon

Nom PIMIQ ID  
205710

Type de bien Bâtiment principal

• **Description architecturale**

Plan au sol Rectangulaire

Nbr d'étages 1½

Annexe(s)

Saillie(s) Cheminée Galerie

Fondations Non visibles

Murs Moderne

Forme de toit À deux versants droits

Matériaux toit Tôle profilée Bardeau de bois

Porte(s) À panneaux et vitrage

À panneaux

Fenêtres À battants À grands carreaux

À guillotine À grands carreaux

Lucarne(s)



2332



2335



2336

Ornementation



2337

• **Style architectural**

Bâtiment(s) secondaire(s) d'intérêt

Vernaculaire américain

Oui

• **État général**

État physique Passable

Authenticité Bon

Fonction actuelle Résidentielle

Fonction d'origine

Date liste terrain

Autre date -

Source de la date

Info



2333

Notes

Municipalité

Adstock

Secteur

Adresse 2578 - Turgeon

Nom PIMIQ ID  
205711

Type de bien Bâtiment principal

• **Description architecturale**

Plan au sol Rectangulaire

Nbr d'étages 1½

Annexe(s)

Saillie(s) Cheminée Galerie

Fondations Béton

Murs Bardeau de bois

Forme de toit À deux versants droits

Matériaux toit Bardeau d'asphalte

Porte(s) Moderne

Fenêtres À battants

Moderne

Lucarne(s) À pignon



2339



2340



2341

Ornementation    Chambranle    Planche cornière

## • Style architectural

Vernaculaire américain

Bâtiment(s) secondaire(s) d'intérêt

Oui

## • État général

État physique    Bon

Authenticité    Bon

Fonction actuelle    Résidentielle

Fonction d'origine

Date liste terrain

Autre date    -

Source de la date

Info

Notes



2342



2343



Municipalité

Adstock

Secteur

Adresse 2578 - Turgeon

Nom Grange du 2578, Turgeon

PIMIQ ID

205712

Type de bien Bâtiment secondaire

## • Description architecturale

Plan au sol Rectangulaire

Nbr d'étages 1½

Annexe(s)

Saillie(s) Garnaud

Fondations Pierre des champs

Murs Planche unie Bardeau de bois

Forme de toit Mansardé, à 2 versants

Matériaux toit Tôle profilée

Porte(s) En bois massif

À panneaux

Fenêtres

Lucarne(s)



2343



2344



2345

Ornementation



2346

• **Style architectural**

Bâtiment(s) secondaire(s) d'intérêt

Bâtiment utilitaire

• **État général**

État physique Bon

Authenticité Bon



2347

Fonction actuelle Grange

Fonction d'origine

Date liste terrain

Autre date -

Source de la date

Info

Notes

Municipalité

Adstock

Secteur

Adresse 108 - Vachon

Nom PIMIQ ID  
202891

Type de bien Bâtiment principal

## • Description architecturale

Plan au sol

Nbr d'étages

Annexe(s)

Saillie(s)

Fondations Pilotis

Murs

Forme de toit

Matériaux toit

Porte(s)

Fenêtres

Lucarne(s)



0370



0371



0372

Ornementation



• **Style architectural**

Bâtiment(s) secondaire(s) d'intérêt

Hors-type

• **État général**

État physique Bon

Authenticité

0374

Fonction actuelle Résidentielle

Fonction d'origine

Date liste terrain 1940

Autre date -

Source de la date

Info

Notes

Municipalité

Adstock

Secteur Saint-Méthode

Adresse 24 - Villeneuve

Nom PIMIQ ID  
202930

Type de bien Bâtiment principal

• **Description architecturale**

Plan au sol

Nbr d'étages

Annexe(s)

Saillie(s)

Fondations

Murs

Forme de toit

Matériaux toit

Porte(s)

Fenêtres

Lucarne(s)



1360



1362



1364

Ornementation

• **Style architectural**

Bâtiment(s) secondaire(s) d'intérêt

Vernaculaire américain

• **État général**

État physique    Excellent

Authenticité    Passable

Fonction actuelle    Résidentielle

Fonction d'origine

Date liste terrain                      1905

Autre date                                      -

Source de la date

Info

Notes

Municipalité

Adstock

Secteur Saint-Méthode

Adresse 40 - Villeneuve

Nom PIMIQ ID  
202929

Type de bien Bâtiment principal

## • Description architecturale

Plan au sol Rectangulaire

Nbr d'étages 1 ½

Annexe(s) Agrandissement

Saillie(s) Balcon

Fondations Blocs de béton

Murs Moderne

Forme de toit À deux versants droits

Matériaux toit Bardeau d'asphalte

Porte(s) Moderne

Fenêtres Moderne

Lucarne(s)



1354



1357



1358

Ornementation Poteau ouvragé

## • Style architectural

Bâtiment(s) secondaire(s) d'intérêt

Vernaculaire américain

## • État général

État physique Bon

Authenticité Passable

Fonction actuelle Résidentielle

Fonction d'origine

Date liste terrain 1912

Autre date -

Source de la date

Info

Notes



Municipalité

Adstock

Secteur Saint-Méthode

Adresse 54 - Villeneuve

Nom PIMIQ ID  
202928

Type de bien Bâtiment principal

• **Description architecturale**

Plan au sol Rectangulaire

Nbr d'étages 1½

Annexe(s) Agrandissement Garage

Saillie(s) Galerie

Fondations Pierre des champs

Murs Planche à clin

Forme de toit À deux versants droits

Matériaux toit Tôle profilée Bardeau d'asphalte

Porte(s) Moderne

Fenêtres Moderne

Lucarne(s) Lucarne-pignon (gâble)



1345



1342



1343

Ornementation    Ornement sculpté

• **Style architectural**

Bâtiment(s) secondaire(s) d'intérêt

Maison d'inspiration néogothique



1346



1347



1349

• **État général**

État physique    Excellent

Authenticité    Passable

Fonction actuelle    Résidentielle

Fonction d'origine

Date liste terrain    1916

Autre date    -

Source de la date

Info

Notes